

Leistungsverzeichnis

Innentüren und WC-Anlagen

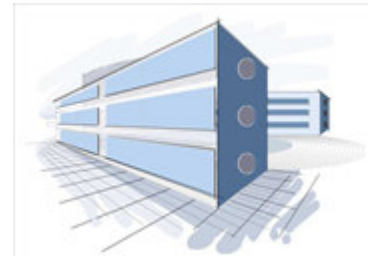

316 **Caritas-Förderzentrum St. Laurentius und Paulus**

Bauherr Caritasverband für die Diözese Speyer e.V.
Nikolaus-von-Weis-Straße 6
67346 Speyer

Herr Alexander Hanke

Inhaltsverzeichnis

Innentüren und WC-Anlagen

316

Caritas-Förderzentrum St. Laurentius und Paulus

Nr.	Bezeichnung	Seite
00	Titel Vorbemerkungen	3
01	Titel Bauabschnitt 1	8
01.01	Position Baustelleneinrichtung	8
01.02	Position Werkstatt- und Montageplanung	10
01.03	Position Innentürelemente Stahl-Umfassungszarge	15
01.04	Position Innenfenster	39
01.05	Position Sonstiges	44
01.06	Position WC-Trennwände HPL Vollkern	55
01.07	Position Revisionsunterlagen	57
01.08	Position Stundenlohnarbeiten	58
02	Titel Bauabschnitt 2	60
02.01	Position Baustelleneinrichtung	60
02.02	Position Werkstatt- und Montageplanung	62
02.03	Position Innentürelemente Stahl-Umfassungszarge	63
02.04	Position Sonstiges	79
02.05	Position WC-Trennwände HPL Vollkern	92
02.06	Position Revisionsunterlagen	95
02.07	Position Stundenlohnarbeiten	95
03	Titel Bauabschnitt 3	96
03.01	Position Baustelleneinrichtung	96
03.02	Position Werkstatt- und Montageplanung	98
03.03	Position Innentürelemente Stahl-Umfassungszarge	99
03.04	Position Sonstiges	107
03.05	Position WC-Trennwände HPL Vollkern	118
03.06	Position Revisionsunterlagen	120
03.07	Position Stundenlohnarbeiten	121
	Zusammenfassung der Gliederungspunkte	122

Leistungsverzeichnis

Innentüren und WC-Anlagen

316 Caritas-Förderzentrum St. Laurentius und Paulus

Nr.	Leistungsbeschreib...	Menge/ Einh.	Preis (EP)	Gesamt (GP)
-----	-----------------------	--------------	------------	-------------

00 Titel Vorbemerkungen

ALLGEMEINE VORBEMERKUNGEN

Allgemeiner Maßnahmenbeschrieb:

In der Förderschule des Caritas Förderzentrums St. Laurentius und Paulus in der Queichheimer Hauptstraße 235 in Landau i.d. Pfalz werden zwei Drittel der derzeit 160 Schüler im Bildungsgang ganzheitliche Entwicklung unterrichtet, d. h. neben dem Förderschwerpunkt motorische Entwicklung besteht auch noch sonderpädagogischer Förderbedarf im Bereich ganzheitliche Entwicklung.

Die Förderschule wurde im Jahr 1971 in Massivbauweise als Flachdachgebäude erbaut. 1990 wurde ein komplettes Walmdach aufgesetzt. Der Dachraum ist ungenutzt. Seither haben sich die (sonder-) pädagogischen Anforderungen an das Schulgebäude und die Einrichtung weitreichend verändert. Da beim Bau der Schule, damals für ca. 120 Schülerinnen und Schüler geplant, die heute gültigen pädagogischen Konzepte nicht berücksichtigt werden konnten und in den vergangenen Jahren keine größeren Maßnahmen durchgeführt wurden, befindet sich die Schule nicht mehr auf dem aktuellen Stand.

Somit werden die Durchführungen umfassender Baumaßnahmen am bestehenden Schulgebäude geplant. In den vergangenen Jahren wurden lediglich umfassende Brandschutzmaßnahmen sowie die Sanierung des Trinkwasseranlage des Gesamteinrichtung durchgeführt.

Die Maßnahmen dieser Sanierung sind wie folgt geplant:

- Grundlegende Sanierungsmaßnahmen in Klassenräumen, Therapieräumen, Büros und Fluren
- Einbau eine Lüftungsanlage inklusive Einbau von Klimatisierungsgeräten
- Erneuerung von elektrischen Leitungsführungen
- Sanierung des Schwimmbades mit Umkleiden

- Fortsetzung auf nächster Seite -

Leistungsverzeichnis

Innentüren und WC-Anlagen

316 Caritas-Förderzentrum St. Laurentius und Paulus

00 Vorbemerkungen

Nr.	Leistungsbeschreib...	Menge/ Einh.	Preis (EP)	Gesamt (GP)
-----	-----------------------	--------------	------------	-------------

- Sanierung der Aula und WC-Anlagen
- Sanierung der Pflegebäder, WC-Anlagen
- Umbau der Lehrküche
- Herstellung eines barrierefreien Pausenhofes

Die Gebäudeteile, welche Gegenstand dieser Maßnahme sind, beinhalten folgende Nutzungen:

Bauteil P:

- UG (Teilunterkellerung): Schwimmbadbecken – Schwimmbadtechnik
- EG: Schwimmbad mit zugehörigen Umkleiden, Klassen-, Therapie- und Verwaltungsräume, kleinere Sanitärbereiche
- OG: Klassen-, Therapie- und Verwaltungsräume, großer Sanitärbereich für die Schüler*innen
- Dachraum: Einbau einer Technikzentrale, Leitungsverzug der neuen Lüftungsanlage

Bauteil R:

- EG: Großküche (NICHT Gegenstand dieser Maßnahme)
- OG: Mensa, Ausgabeküche, Klassen-, Therapie- und Verwaltungsräume
- Dachraum: ungenutzt – lediglich Leitungsverzug der neuen Lüftungsanlage

Bauteil O:

- EG: Notwendiger Flur, Erschließung, Verwaltungsräume
- OG: Notwendiger Flur, kleine Sanitärbereiche, Erschließung, Verwaltungsräume
- Dachraum: ungenutzt – lediglich Leitungsverzug der neuen Lüftungsanlage

Bauteil A:

- EG: Gymnastikhalle mit zugehörigen Nebenräumen, Klassen-, Therapie- und Verwaltungsräume, großer Sanitärbereich für die Schüler*innen, Werkraum, Lehrküche
- OG: Klassen-, Therapie- und Verwaltungsräume, großer Sanitärbereich für die Schüler*innen

- Fortsetzung auf nächster Seite -

Leistungsverzeichnis

Innentüren und WC-Anlagen

316 Caritas-Förderzentrum St. Laurentius und Paulus

00 Vorbemerkungen

Nr.	Leistungsbeschreib...	Menge/ Einh.	Preis (EP)	Gesamt (GP)
-----	-----------------------	--------------	------------	-------------

- Dachraum: Einbau einer Technikzentrale, Leitungsverzug der neuen Lüftungsanlage

Bauteil B:

- EG: Ambulanter Dienst Verwaltungsräume (NICHT Gegenstand dieser Maßnahme), Haupteingang
- OG: Klassenräume, kleiner Sanitärbereich
- Dachraum: ungenutzt – lediglich Leitungsverzug der neuen Lüftungsanlage

Bauteil C:

- EG: Klassen-, Therapie- und Verwaltungsräume, kleiner Sanitärbereich, Erschließung
- OG 1: Bibliothek, Erschließung
- OG 2: (NICHT Gegenstand dieser Maßnahme), Erschließung
- OG 3: (NICHT Gegenstand dieser Maßnahme), Erschließung
- OG 4: Klassen- und Therapieräume, kleiner Sanitärbereich, Erschließung
- Dachraum: Einbau einer Technikzentrale

Bauteil L:

- EG: Notwendiger Flur, Erschließung, Rampe
- OG: Notwendiger Flur, Erschließung, Rampe
- Dachraum: ungenutzt – lediglich Leitungsverzug der neuen Lüftungsanlage

Bauteil M:

- EG: Notwendiger Flur, Erschließung, Rampe
- OG: (NICHT Gegenstand dieser Maßnahme)
- Dachraum: ungenutzt (NICHT Gegenstand dieser Maßnahme)

Bauteil F:

- EG: Aula mit Bühne, Sanitärbereich
- OG: (NICHT Gegenstand dieser Maßnahme)
- Dachraum: ungenutzt (NICHT Gegenstand dieser Maßnahme)

Diese Gebäudeteile sind NICHT Gegenstand der Maßnahme:

Bauteil D, Bauteil E, Bauteil U, Bauteil G, Bauteil N, Bauteil K, Bauteil

- Fortsetzung auf nächster Seite -

Leistungsverzeichnis

Innentüren und WC-Anlagen

316 Caritas-Förderzentrum St. Laurentius und Paulus

00 Vorbemerkungen

Nr.	Leistungsbeschreib...	Menge/ Einh.	Preis (EP)	Gesamt (GP)
-----	-----------------------	--------------	------------	-------------

H, Bauteil S, Bauteil T

Bauabschnitte:

Die Sanierung erfolgt abschnittsweise in drei Bauabschnitten.

BA 1: Gebäudeteil A, B, L

BA 2: Gebäudeteile P, R, O, C (EG+4.OG), P (Schwimmbhalle)

BA 3: Gebäudeteil C (EG+4.OG+Dach), L, M, F und Pausenhöfe
Dachraum als Sonderabschnitt.

Bauablaufsbedingte Unterbrechungen innerhalb eines Bauabschnittes sind einzukalkulieren. Nach Vollendung der Arbeiten innerhalb eines Bauabschnittes sind Unterbrechungen bis zum Start des nächsten Bauabschnittes einzukalkulieren.

**Umbaumaßnahmen finden im laufenden Schulbetrieb statt.
Staub- und Lärmbelästigungen während der Unterrichts- bzw.
Betriebszeiten sind zu minimieren**

(Bundes-Immissionsschutzgesetz beachten).

**Arbeiten mit lauten Geräten sind möglichst nach 15 Uhr oder
in den Schulferien durchzuführen.**

B BESONDERE VORBEMERKUNGEN

1.0 WEITERE HINWEISE

Gegenstand der Ausschreibung sind

Schreinerarbeiten nach DIN 18355,
Beschlagarbeiten nach DIN 18357,
Verglasungsarbeiten nach DIN 18361,
Metallbauarbeiten nach DIN 18360

Die Leistung umfasst die Herstellung, Lieferung und die Montage
von Stahlzargen-Türelementen, Aluzargen-Türelementen,

- Fortsetzung auf nächster Seite -

Leistungsverzeichnis

Innentüren und WC-Anlagen

316 Caritas-Förderzentrum St. Laurentius und Paulus

00 Vorbemerkungen

Nr.	Leistungsbeschreib...	Menge/ Einh.	Preis (EP)	Gesamt (GP)
-----	-----------------------	--------------	------------	-------------

Innenfenstern sowie WC-Trennwandanlagen.

Leistungsbeschreibung und Pläne:

Grundlage des Angebotes sind die Leistungsbeschreibung in den Vorbemerkungen und Positionen sowie die beigefügten Pläne. Die Pläne dienen zur Übersicht. Der Bieter ist verpflichtet, die im Leistungsverzeichnis beschriebenen Positionen auf Vollständigkeit, fachgerechte Ausführbarkeit und Eignung für den vorgesehenen Verwendungszweck zu prüfen. Dies gilt auch im Hinblick auf die vorgesehenen Verbindungen mit dem Bauwerk und den zu erwartenden Beanspruchungen.

2.0 NORMEN

Es gilt die VOB, die Herstellerempfehlungen, die allgemein anerkannten Regeln der Technik, Merkblätter, sowie alle geltenden DIN-Normen über die auszuführenden Arbeiten und beschriebenen Materialien und der zu erwartenden üblichen Beanspruchungen. An die Produkte wird im Besonderen Wert auf die EN 71-3 Sicherheit von Spielzeug, Speichel- und Schweißechtheit gefordert.

3.0 DEFINITIONEN

DS- Türen:

dichtschießende Türen, die einen Doppelfalz oder Einfachfalz mit zusätzlicher Dichtung entlang der Türzargen haben. Gleichzeitig sollte der Feuerwiderstand von 10 - 15 Minuten erbracht werden. Die Abdichtung ist mindestens längs der seitlichen und oberen Türträger oder mit umlaufendem, überdeckenden Fälzen auszubilden. Fußschwellen oder besondere Vorkehrungen im Schwellenbereich sind dabei nicht erforderlich.

DS+SS -Türen:

wie DS-Türen, jedoch selbstschließend; also mit einem Türschließer ausgestattet.

- Fortsetzung auf nächster Seite -

Leistungsverzeichnis

Innentüren und WC-Anlagen

316 Caritas-Förderzentrum St. Laurentius und Paulus

00 Vorbemerkungen

Nr.	Leistungsbeschreib...	Menge/ Einh.	Preis (EP)	Gesamt (GP)
	Rauchschutz- und Brandschutztüren:			
		DIN EN 16034	DIN	
	Rauchschutztür	S200-C5	RS	
	Feuerhemmende RS-Tür	EI230-C5	T30	
	Feuerbeständige Tür	EI290-C5	T90	
	Feuerhemmende RS-Tür	EI230-S200-C5	T30-RS	
	Feuerbeständige RS-Tür	EI290-S200-C5	T90-RS	

Nur Textinformation - Titel 00

Vorbemerkungen

01 Titel Bauabschnitt 1

01.01 Position Baustelleneinrichtung

01.01.1 Baustelleneinrichtung

Einrichten, Vorhalten über die vereinbarte Leistungszeit, sowie Räumen der Baustelle, mit folgenden in den Pauschalpreis einzukalkulierenden Leistungen:

- Einrichten Aufenthalts- und Lagerräume
- Baustellentür
- Maschinen, Geräte
- alle sonstigen Maßnahmen, die für das ordnungsgemäße Arbeiten notwendig sind.

Bauseits vorhanden:

- Bauzaun
- Verkehrssicherung
- Wasser- und Stromanschluss
- DIXI-WC / Sanitärcontainer
- Räumlichkeit zur Lagerung

1 psch

GP

Übertrag:

Leistungsverzeichnis

Innentüren und WC-Anlagen

316 Caritas-Förderzentrum St. Laurentius und Paulus

01 Bauabschnitt 1

Nr.	Leistungsbeschreib...	Menge/ Einh.	Preis (EP)	Gesamt (GP)
-----	-----------------------	--------------	------------	-------------

Übertrag:

01.01.2 Umzug Baustelleneinrichtung

Umzug der vorgenannten Baustelleneinrichtung, abhängig vom Bauablauf, in eine andere bauseits gestellte Räumlichkeit. mit folgenden in den Pauschalpreis einzukalkulierenden Leistungen:

- Rückversetzen des vorherigen Lagerraums in den ursprünglichen Zustand
- Umsetzen Baustellentür
- Umräumen Maschinen, Geräte

1 St EP..... GP

01.01.3 Bauschloss - Profilzylinder

Profilzylinder, Einbruchschutzklasse A, Zylinderlängen nach Erfordernis entsprechend nachfolgend beschriebenen Fenstertüren, inkl. Befestigungsschrauben, inkl. 3 Schlüsseln

3 St EP..... GP

01.01.4 Bauschloss - Knaufzylinder

Knaufzylinder, geeignet für Notausgangstüren, Einbruchschutzklasse A, Zylinderlängen nach Erfordernis entsprechend nachfolgend beschriebenen Fenstertüren, inkl. Befestigungsschrauben, inkl. 3 Schlüsseln

1 St EP..... GP

Summe Position 01.01

Baustelleneinrichtung, Netto:

Übertrag:

Leistungsverzeichnis

Innentüren und WC-Anlagen

316 Caritas-Förderzentrum St. Laurentius und Paulus

01 Bauabschnitt 1

Nr.	Leistungsbeschreib...	Menge/ Einh.	Preis (EP)	Gesamt (GP)
-----	-----------------------	--------------	------------	-------------

01.02 Position Werkstatt- und Montageplanung

A0001 Bau- und Leistungsbeschreibung: Werkstatt- und Montageplanung, Türliste
Ausführungsbeschr. **Vorbereitung und Planung**

Innerhalb von 10 Tagen nach Auftragserhalt, in jedem Fall jedoch rechtzeitig vor Materialdisposition und Ausführungsbeginn, wird der AN dem AG unaufgefordert den Teil seiner späteren Dokumentation übergeben, aus dem alle bauaufsichtlichen Zulassungen, Prüfungszeugnisse, Einbaubedingungen und technischen Eigenschaften der vom AN zum Einbau vorgesehenen Produkte ersichtlich sind.

Der AN hat den AG auf die für die angebotenen Leistungen erforderlichen bauseitigen Vorleistungen rechtzeitig vor Ausführungsbeginn der an ihn beauftragten Leistungen hinzuweisen.

Rechtzeitig vor Beginn der Ausführung seiner Arbeiten hat der AN eigenverantwortlich vorgegebene Maße und benannte Höhen auf Übereinstimmung mit am Bau vorhandenen Meterrissen zu prüfen und erforderlichenfalls die Maßgenauigkeit des Rohbodens durch Nivellement festzustellen. Bei Überschreitung der Toleranzgrenzen ist der Auftraggeber unverzüglich zu verständigen.

Der AN plant eigenverantwortlich seinen baustelleninternen Arbeitsablauf. Hieraus folgernd sind alle eventuellen bauablaufbedingten Aufwendungen für Hebezeuge, Mobilkraneinsätze, Lehren etc. integraler Leistungsbestandteil des AN und werden nicht gesondert vergütet, soweit nicht in Leistungspositionen ausdrücklich abweichend beschrieben.

Soweit der AN wartungspflichtige Anlagen, Bauelemente oder -leistungen ausführt, wird er unaufgefordert und rechtzeitig vor Abnahme seiner Leistungen dem AG Wartungsverträge vorlegen, die für die Dauer des Gewährleistungszeitraums alle zur Erhaltung der Gewährleistungsansprüche des AG erforderlichen Leistungen

- Fortsetzung auf nächster Seite -

Übertrag:

Leistungsverzeichnis

Innentüren und WC-Anlagen

316 Caritas-Förderzentrum St. Laurentius und Paulus

01 Bauabschnitt 1

Nr.	Leistungsbeschreib...	Menge/ Einh.	Preis (EP)	Gesamt (GP)
-----	-----------------------	--------------	------------	-------------

Übertrag:

enthalten, und um ggf. bestehende bauaufsichtliche Anforderungen an regelmäßige Wartungen und Prüfungen zu erfüllen.

Vor Beginn der Arbeiten ist vom AN eine Werkstatt- und Montageplanung zu erstellen und dem AG vor Ausführung zur Prüfung und Freigabe vorzulegen. Bestandteil der Werkstatt- und Montageplanung des AN sind die in den folgenden Positionen beschriebenen Ausführungs- und Detailpläne inkl. Nachweise sowie die Türliste.

Der AN erstellt Übersichtspläne über elektrisch oder elektronisch aufzuschaltende Türelemente unverzüglich, spätestens 10 Tage nach Beauftragung, zur Vorlage beim AG. Der AN stimmt diese auch mit dem Elektrogewerk ab. Soweit elektromotorische Türantriebe Leistungsbestandteil des AN sind, erstellt dieser unaufgefordert eine Gefährdungsanalyse für jede unterschiedliche Einbausituation zum Nachweis der Zulässigkeit des Einbaus am konkreten Einbauort.

Der AN prüft im Rahmen seiner Arbeitsvorbereitung die Elektroinstallationsplanung des AG auf Vollständigkeit und Lage der Anschlüsse für die Türelemente.

Der AN übergibt unverzüglich, spätestens innerhalb von 10 Tagen nach Beauftragung, eine Zusammenstellung aller Einbauanleitungen an den AG und weist auf erforderliche Vorleistungen in den Trockenbauwänden hin.

Der AN klärt mit Erstellung der Türliste rechtzeitig vor Bestellung der Türen die erforderliche Einbauhöhe der Türdrücker und weist den AG auf die Vorgabehöhe 850 mm aus DIN 18040-2 Tabelle 1 hin.

Soweit Tür- oder Fensterlisten sowie Glasstärken in der Leistungsbeschreibung benannt, gelten diese nur als Kalkulations-, nicht aber als Ausführungsgrundlage.

Wird ein Schalldämmmaß ohne nähere Erläuterung im Leistungsverzeichnis angegeben, so genügt die Einhaltung des Labor-Dämmmaßes nicht. Der Auftragnehmer hat nach seinem

- Fortsetzung auf nächster Seite -

Übertrag:

Leistungsverzeichnis

Innentüren und WC-Anlagen

316 Caritas-Förderzentrum St. Laurentius und Paulus

01 Bauabschnitt 1

Nr.	Leistungsbeschreib...	Menge/ Einh.	Preis (EP)	Gesamt (GP)
-----	-----------------------	--------------	------------	-------------

Übertrag:

voraussetzenden Wissensstand Bedenken geltend zu machen, wenn der effektiv gewollte oder nach Vorschrift erforderliche Wert vor Ort mit der ausgeschriebenen Konstruktion nicht erreicht wird.

Aufmaß

Der AN erstellt innerhalb einer Woche nach Auftragserhalt eine Türliste auf Grundlage eines örtlichen Aufmaßes, der Ausführungsplanung des AG, den Vorbemerkungen und den Bau- und Leistungsbeschreibungen. Stellt der AN in diesem Zusammenhang Widersprüche zwischen den verschiedenen Ausführungsgrundlagen fest, weist er den AG auf diese Widersprüche ausnahmslos hin und fordert Aufklärung und Entscheidung des AG rechtzeitig vor Materialbestellung ein. Die Erstellung der AN-seitigen Türliste gilt als Werkstatt- und Montageplanung des AN.

Der AN trägt in die von ihm zu erstellende Türliste alle lichten Durchgangsbreiten von Türflügeln ein, die sich aus der Kombination seiner Türkonstruktionen und der vorhandenen Öffnungsmaße ergeben. Er gleicht unaufgefordert und zum Zeitpunkt der Erstellung der Türliste die von ihm ermittelten lichten Durchgangsbreiten mit den vom AG anzugebenden mindesterforderlichen Durchgangsbreiten ab und meldet erforderlichenfalls beim AG Bedenken an, wenn geforderte lichte Durchgangsbreiten nicht eingehalten werden können.

Vor Beginn der Arbeiten sind die tatsächlichen Einbauhöhen bezogen auf das gesamte Ausbausystem mit der Bauleitung abzustimmen, wenn unzulässige Toleranzen oder Änderungen des geplanten Fußbodenaufbaus festgestellt oder vermutet werden.

Montageplanung

Rauchschutz- und Brandschutztüren:

Der AN stellt durch seine Montage sicher, dass die Fuge unterhalb

- Fortsetzung auf nächster Seite -

Übertrag:

Leistungsverzeichnis

Innentüren und WC-Anlagen

316 Caritas-Förderzentrum St. Laurentius und Paulus

01 Bauabschnitt 1

Nr.	Leistungsbeschreib...	Menge/ Einh.	Preis (EP)	Gesamt (GP)
-----	-----------------------	--------------	------------	-------------

Übertrag:

von Rauchschutztüren nicht größer als in der Einbauanleitung des Herstellers vorgegeben ist. Sollte die bauliche Vorleistung hierfür nicht geeignet sein, so informiert der AN den AG rechtzeitig vor Ausführung hierüber.

Brandschutztüren dürfen unterseitig nur bis zu einer maximalen Höhe, in der Regel nicht mehr als 2 cm, unterseitig gekürzt werden. Unterschnitte zur Nachströmung gemäß Prüfzeugnis oder bauaufsichtlicher Zulassung unter Brandschutztüren sind unzulässig. Rauch- und Brandschutztüren sind generell als geprüfte Einheit aus Türzarge, Türblatt und den für die Funktion erforderlichen Beschlägen als einheitliches System auszuführen.

Feuerschutztüren müssen selbstschließend sein. Als Betriebszustand gilt "ständig geschlossen", falls nicht beschrieben oder in den Planungsunterlagen ersichtlich.

Zu jeder Funktionstür sind vom Hersteller Einbau- und Wartungsanleitungen sowie Einbaurichtlinien aus dem Zulassungsbescheid mitzuliefern. Erforderliche Abnahmen und Inbetriebnahmen sind als Leistung des AN rechtzeitig durchführen zu lassen und zu dokumentieren.

Barrierefreiheit:

Behindertengerechte, ebenengleiche Ausgänge an Terrassen und Balkonen bedingen konstruktive Maßnahmen wie etwa beheizte und an die Entwässerung angeschlossene Rinnen vor solchen Türanschlüssen. Soweit der AN die Gefahr von Wassereintrich durch mangelnde Aufkantungshöhen an Türen vermuten kann, teilt er dies dem AG rechtzeitig vor Ausführung der Leistungen mit.

Schallschutz:

Soweit der AN während der Bauausführung keine Trennfugen im Estrich unterhalb von Türen mit Schallschutzanforderungen an geeigneter Stelle in trittschallentkoppelnder, Unterboden-trennender Art Türen vorfindet, weist er den AG unverzüglich darauf hin.

Übertrag:

Leistungsverzeichnis

Innentüren und WC-Anlagen

316 Caritas-Förderzentrum St. Laurentius und Paulus

01 Bauabschnitt 1

Nr.	Leistungsbeschreib...	Menge/ Einh.	Preis (EP)	Gesamt (GP)
-----	-----------------------	--------------	------------	-------------

Übertrag:

01.02.1 Ausführungs- und Detailpläne

Erstellen von Ausführungs- und Detailplänen für Brandschutztüren und Türen mit Seitenfeld:

Diese sind der Objektüberwachung bzw. dem AG vor Beginn der Arbeiten zur Prüfung und Freigabe vorzulegen.

Die Ausführungs- und Detailpläne sind zu jeder Abstimmung zu plotten und 2-fach der Objektüberwachung zu übergeben.

- Konstruktionszeichnungen M:1:1,
- Ansichtszeichnungen M:1:10

Dies beinhaltet auch:

- statische Bemessung der Scheibenstärken (angegebene Glasstärken sind nur als Gestaltungsvorschlag zu verstehen),
- Nachweise statischer, brandschutz-, schallschutz-, wärmeschutz- und sicherheitstechnischer Art, unter Berücksichtigung möglicher auftretender Verformungen und Spannungen durch Stoß und thermische Belastungen,
- Bemessung der Konstruktionen einschließlich Verkehrslasten einschließlich der Unterkonstruktionen und der Verankerung

Siehe zudem die Bau- und Leistungsbeschreibung: Werkstatt- und Montageplanung, Türliste.

1 psch

GP

01.02.2 Türliste

Erstellen, bzw. Fortschreiben einer vorhandenen Tür- und Fensterliste für alle Innentürpositionen der nachfolgenden Leistungsbeschreibung unter Berücksichtigung der erforderlichen Öffnungs-/Durchgangsbreiten und Öffnungsrichtungen sowie aller für den Brandschutz relevanten Einbauteile, Funktionsmechanismen, Schließer sowie Schließfolgeregelung, FSA, Beschläge, Fluchttürwächter, Fluchttürterminals. Jede Türanlage erhält eine

- Fortsetzung auf nächster Seite -

Übertrag:

Leistungsverzeichnis

Innentüren und WC-Anlagen

316 Caritas-Förderzentrum St. Laurentius und Paulus

01 Bauabschnitt 1

Nr.	Leistungsbeschreib...	Menge/ Einh.	Preis (EP)	Gesamt (GP)
-----	-----------------------	--------------	------------	-------------

Übertrag:

Nummer, die in den Grundrissen eingetragen wird.

Siehe zudem die Bau- und Leistungsbeschreibung: Werkstatt- und Montageplanung, Türliste.

1 psch

GP

Summe Position 01.02

Werkstatt- und Montageplanung, Netto:

01.03 Position Innentürelemente Stahl-Umfassungszarge

A0002

Ausführungsbeschr.

Bau- und Leistungsbeschreibung: Stahl-Umfassungszarge

Innentüren, einschl. Zarge:

Innentürelement, 1-flg.,gefälzt einschlagendes Holztürblatt mit Stahlumfassungszarge.

- Klimaklasse nach RAL: II
- Objektürblatt Beanspruchungsklasse "S" nach RAL RG 426 Teil 1

Wandstärken und Wandkonstruktion, Maulweiten, Schallschutzklassen, Besonderheiten etc. werden in den Unterpositionen beschrieben.

Zarge:

Stahl-Umfassungszarge, zweiteilig mit Toleranzausgleich, mit Einfachfalz

- einschl. passendem Futterstück
- verzinkt, grundiert mit geschweißten, nachbehandelten Gehrungen
- pulverbeschichtet
- Blechdicke 1,5mm
- Umbug 10mm
- Spiegel 32/47mm
- ohne Bodeneinstand
- Falzaufschlag 15mm

- Fortsetzung auf nächster Seite -

Übertrag:

Leistungsverzeichnis

Innentüren und WC-Anlagen

316 Caritas-Förderzentrum St. Laurentius und Paulus

01 Bauabschnitt 1

Nr.	Leistungsbeschreib...	Menge/ Einh.	Preis (EP)	Gesamt (GP)
-----	-----------------------	--------------	------------	-------------

Übertrag:

- Hohlkammer-Dichtung anthrazit
- Montage mittels Laschen/ Klemmbefestigung
- Zargenhohlraum mit Mineralwolle hinterstopft
- 2 Stück Standard-Bandtaschen
- Drückerhöhe 1050mm (wie bei Bestandsstüren)
- Distanzwinkel geschraubt, nach Montage zu entfernen

Angeb. Fabrikat:

'.....'

(Bietereintrag)

bitte Prospekt zum Nachweis Gleichwertigkeit beifügen

Türelement

passend zu den o.g. Zargen

- Türblatt ca. 40 mm, (T30 ca. 65mm),
- Oberfläche + Farbe: HPL-Schichtstoff nach DIN EN 438
- Farbton: Farbton nach RAL oder NCS,
Zarge und Türblatt im gleichen Farbton

Orange = ähnlich Pfeiderer U16012 Antilope o. glw.,
NCS S3060-Y30R, Reflexionswert 0,22
(bei BT A EG)

Rot = ähnlich Pfeiderer U17271 Oxidrot o.glw.,
NCS S5040-Y80R, Reflexionswert 0,11
(bei BT A 1.OG)

Lila = ähnlich Pfeiderer U17505 Pflaume o. glw.,
NCS S5010-R30B, Reflexionswert 0,24
(bei BT B 1.OG)

Gelb = ähnlich Pfeiderer U15009 Desert o. glw.
NCS S1030-Y10R, Reflexionswert 0,6
(bei BT P EG)

- Fortsetzung auf nächster Seite -

Übertrag:

Leistungsverzeichnis

Innentüren und WC-Anlagen

316 Caritas-Förderzentrum St. Laurentius und Paulus

01 Bauabschnitt 1

Nr.	Leistungsbeschreib...	Menge/ Einh.	Preis (EP)	Gesamt (GP)
-----	-----------------------	--------------	------------	-------------

Übertrag:

Grün = ähnlich Pfeleiderer U19503 Avocado o. glw.,
NCS S3020-G60Y, Reflexionswert 0,38
(bei BT P 1.OG)

Blau = ähnlich Pfeleiderer U18059 Enzianblau o. glw., NCS
S5040-R80B, Reflexionswert 0,1, RAL 5010
(bei BT O 1.OG, BT R 1.OG)

Weiß = ähnlich RAL 9010 "Reinweiß",

Grau = ähnlich RAL 7016 "Anthrazitgrau"

bzw. nach Angabe AG/ Architekt

- Oberfläche: matt oder nach Angabe AG/Architekt

Angebotenes Fabrikat:

'.....'

(Bietereintrag)

bitte Prospekt zum Nachweis Gleichwertigkeit beifügen

- Absperrung: HDF-/Hartfaserplatte, ca. 3,0mm
- Einlage: Stranggepresste Vollspanplatte
- Konstruktion: Sperrtür, nach DIN 68706 Teil 1,
Auffbau 5-fach
Verleimung nach DIN EN 204
Kategorie D2
- Kantenausbildung: Holzanleimer verdeckt, Buche hell
Kante gefälzt, passend zu o.g. Zargen
mit Falzabmessung nach DIN 18101

Angeb. Fabrikat:

- Fortsetzung auf nächster Seite -

Übertrag:

Leistungsverzeichnis

Innentüren und WC-Anlagen

316 Caritas-Förderzentrum St. Laurentius und Paulus

01 Bauabschnitt 1

Nr.	Leistungsbeschreib...	Menge/ Einh.	Preis (EP)	Gesamt (GP)
-----	-----------------------	--------------	------------	-------------

Übertrag:

'.....'
(Bieterbeitrag)

- Feuchtraum-Türblatt Mittellage Vollspan einlagig. Dicke mind. 40 mm
- Deckplatten HDF. Stabilisator. Klassifizierung II/S
- Einfach gefälzt
- 2-seitig verdeckter Anleimer Buche natur lackiert, oben Einleimer
- Unten verdeckter PU-Hartschaumriegel
- Oberfläche: Schichtstoff HPL 0,8 mm
- Farbton: siehe oben
- Oberfläche: matt oder nach Angabe AG/Architekt

Angebotenes Fabrikat:

'.....'
(Bieterbeitrag)

bitte Prospekt zum Nachweis Gleichwertigkeit beifügen

Bänder:

- Türbänder: 3D-Türbänder, 3-teilig, Edelstahl, als objekttürband, justierbar, zur Aufnahme des o.g. Türelementes geeignet

angebot. Fabrikat, Bänder

'.....'
(Bieterbeitrag)

Schloss:

- Objektschloss Klasse III Dorn 60 mm PZ,
- Stulp Edelstahl,
- Falle und Riegel vernicket,

- Fortsetzung auf nächster Seite -

Übertrag:

Leistungsverzeichnis

Innentüren und WC-Anlagen

316 Caritas-Förderzentrum St. Laurentius und Paulus

01 Bauabschnitt 1

Nr.	Leistungsbeschreib...	Menge/ Einh.	Preis (EP)	Gesamt (GP)
-----	-----------------------	--------------	------------	-------------

Übertrag:

- vorgerichtet für Profilzylinder,

angebot. Fabrikat, Schloss

.....

(Bietereintrag)

Drückergarnitur:

Schlanker L-Form-Griff mit Umbug, ähnlich nachfolgender Abbildung, mit Schlüsselrosette, für Innentüren.



Länge ca. 141 mm, Griffhalslänge ca. 67 mm

- Fortsetzung auf nächster Seite -

Übertrag:

Leistungsverzeichnis

Innentüren und WC-Anlagen

316 Caritas-Förderzentrum St. Laurentius und Paulus

01 Bauabschnitt 1

Nr.	Leistungsbeschreib...	Menge/ Einh.	Preis (EP)	Gesamt (GP)
-----	-----------------------	--------------	------------	-------------

Übertrag:

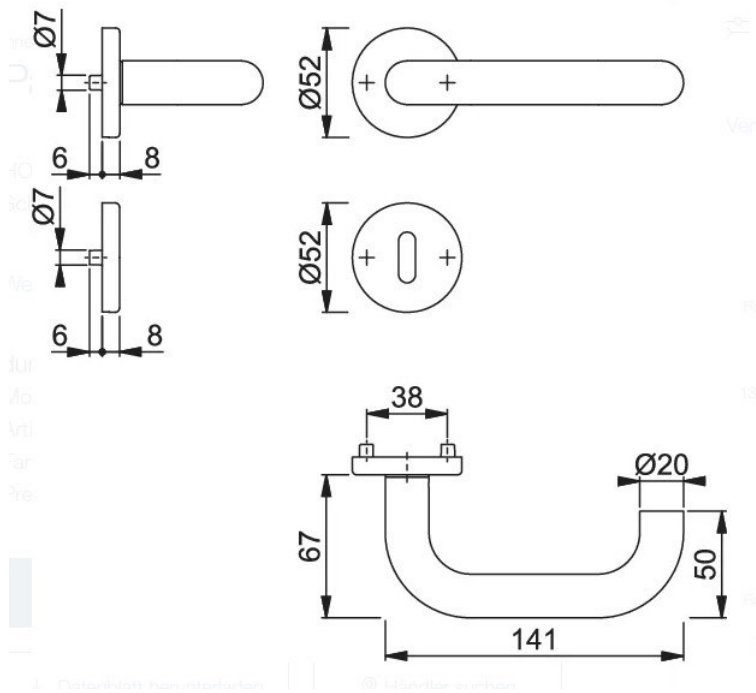

Aufliegende Griffrossette: rund (abgerundet)
stabilisierende Stütznocken

- Werkstoff Edelstahl rostfrei
- Oberfläche: matt
- Werkstoff Unterteil in Kunststoff
- Vierkantmaß: 8 mm
- Stiftstärke: 8 mm

Fabrikat:
Hoppe Paris oder gleichwertig

angebot. Fabrikat:

'.....'
(Bietereintrag)

- Fortsetzung auf nächster Seite -

Übertrag:

Leistungsverzeichnis

Innentüren und WC-Anlagen

316 Caritas-Förderzentrum St. Laurentius und Paulus

01 Bauabschnitt 1

Nr.	Leistungsbeschreib...	Menge/ Einh.	Preis (EP)	Gesamt (GP)
-----	-----------------------	--------------	------------	-------------

Übertrag:

Knauf: Oberfläche Edelstahl matt, passend zu Drückergarnitur

Alle Beschläge, Griffe usw. sind mit unsichtbarer Befestigung komplett anzubieten.

Anforderungen an Flucht- und Notausgänge sind zu berücksichtigen.

Bodendichtung:

- Bodendichtung gemäß Türliste
- Abrechnung in separater Position
- die angegebene Schallschutzklasse ist auch bei Einsatz der Absenkichtung mit Überströmkanal einzuhalten

Zusätzliche Leistungen (in den EP einzurechnen)

Soweit in der Ausschreibung und dem Leistungsverzeichnis nichts anderes vorgesehen ist, gilt in Ergänzung der DIN-Vorschriften:

- Zusätzliches Bearbeiten der Türen, vor der Übergabe, Gangbarmachen, Einstellen, Feinjustierungen. (separate Anfahrt ist mit einzurechnen)
- Öffnungswinkel der Türen: 90 - 180 Grad
- Auflistung der Türelemente mit allen Bestellangaben für die Profilylinder (Zylinderlänge, Ausmittigkeit, etc.)
- Türelemente nach örtlichem Aufmaß fertigen, Abschnitt Türblatt in extra-Position
- Das Ausbauen und Zwischenlagern der Türblätter nach dem Einbau der Zargen ist in die Pos. mit einzukalkulieren, um etwaige Beschädigungen zu vermeiden (separate Anfahrt ist mit einzurechnen),
- Das Einbauen der Dichtungen nach den Anstricharbeiten der Zargen, wenn erforderlich
- Das Weiterrücken fahrbarer Gerüste gilt im Zuge des Arbeitsfortschritts für eigene und fremde Gerüste als Nebenleistung, sofern das ohne Auf- und Abbau und lediglich durch erneute Abstützung möglich und zulässig ist, und wird nicht gesondert vergütet.
- Das sachgemäße Dichten der ausgeschriebenen

- Fortsetzung auf nächster Seite -

Übertrag:

Leistungsverzeichnis

Innentüren und WC-Anlagen

316 Caritas-Förderzentrum St. Laurentius und Paulus

01 Bauabschnitt 1

Nr.	Leistungsbeschreib...	Menge/ Einh.	Preis (EP)	Gesamt (GP)
-----	-----------------------	--------------	------------	-------------

Übertrag:

Feuerschutz-Bauteile an den Baukörper ist in den Preis einzurechnen. Gleiches gilt für Schallschutz - Elemente.
- Alle Anschlüsse an angrenzende Bauteile einschl. Fugendichtung sowie alle Falzdichtungen sind in die Preise einzurechnen. Gleiches gilt für alle erf. dauerelastischen Verfugungen.
- Etiketten, Klebestreifen und Schutzüberzüge bzw. - Markierungen sind vor der Übergabe kostenlos zu entfernen.

A0003

Ausführungsbeschr.

Bau- und Leistungsbeschreibung: Montage

Montage Zargen:

- Die Zargen und Türschlagrichtung aller Türen sind so auszuwählen, dass die Zargenspiegel-Ansichtsbreiten von Türen unterschiedlicher Funktion gleichartig erscheinen.
- Die Zargen sind flucht-, lot- und maßgerecht einzubauen. Dabei sind die zulässigen Toleranzen, speziell die Winkeltoleranzen in horizontaler und vertikaler Richtung, der vorleistenden Gewerke auszugleichen.
- Sind Umfassungszargen mit Mörtel zu füllen, ist die Tür bis zur Erhärtung geschlossen zu halten und gegen unbefugtes Öffnen zu sichern. Ein Einschäumen von Türen mit Rauch- oder Brandschutzanforderung ist nicht zulässig, es sind Türen mit entsprechender Einbauanweisung vorzusehen.
- Stahlzargen müssen Abweichungen von geplanten Soll-Wanddicken von -5 bis +10 mm ausgleichen können. Stahlzargen sind mit einer Mindestblechdicke von 1,5 mm für Türen ohne Funktionsanforderung im Wohnungsbau und 2 mm für alle übrigen Türen auszuführen.
- Schleifarbeiten sind nur bei Verwendung von Absaugvorrichtungen zulässig.
- Anleimer sind zum Feuchtigkeitsausgleich gemeinsam mit dem Grundmaterial einzulagern. Es sollen Hölzer mit stehenden

- Fortsetzung auf nächster Seite -

Übertrag:

Leistungsverzeichnis

Innentüren und WC-Anlagen

316 Caritas-Förderzentrum St. Laurentius und Paulus

01 Bauabschnitt 1

Nr.	Leistungsbeschreib...	Menge/ Einh.	Preis (EP)	Gesamt (GP)
-----	-----------------------	--------------	------------	-------------

Übertrag:

Jahresringen verwendet werden. Das Bündigfräsen darf erst - in Abhängigkeit vom verwendeten Leim - nach 1 bis 2 Tagen erfolgen.

- Vor dem Furnieren sind Toleranzen zwischen Rohling und An- bzw. Umleimern auszugleichen, um Fehlverleimungen auszuschließen.
- Vor dem Beizen sind die Flächen zweimal zu schleifen (Körnung 120 und 150). Der Schleifstaub ist unbedingt zu beseitigen. Flecken und Leimdurchschläge sind gründlich zu entfernen. Der Auftraggeber ist berechtigt, in die Verarbeitungsvorschriften des Beizmittelherstellers Einsicht zu nehmen. Beizarbeiten an einem Element dürfen nicht unterbrochen werden. Wenn nicht anders ausgeschrieben, sind Lösungsmittelbeizen zu verwenden.
- Kettendübelungen sind unzulässig.
- Vor der Durchführung von Stemm-, Bohr- und Einsetzarbeiten an Estrichen, geputzten Wänden und Decken sind Leitungen mit einem Suchgerät zu orten.
- Dübel zur Befestigung müssen auf den Untergrund abgestimmt sein; ihre Spreizkräfte dürfen keine zu großen inneren Spannungen erzeugen. Bei nicht ausreichend festem Untergrund sind Injektionsanker zu verwenden.
- Bei Verbindung der Leistung mit Verglasungsarbeiten sind die Hinweise und Forderungen des Gewerkes Verglasungsarbeiten - gleichrangig zu beachten.
- Ist Schleifen und Spachteln vorgesehen, so bleibt die Anzahl der Schleifgänge und Spachtelaufträge sowie die Wahl der richtigen Körnung dem Auftragnehmer überlassen und ist auf die vorgesehene Beschichtung einzustellen.

Bei geleimten Verbindungen ist dem Auftraggeber ohne besondere Aufforderung mitzuteilen, gegen welche

- Fortsetzung auf nächster Seite -

Übertrag:

Leistungsverzeichnis

Innentüren und WC-Anlagen

316 Caritas-Förderzentrum St. Laurentius und Paulus

01 Bauabschnitt 1

Nr.	Leistungsbeschreib...	Menge/ Einh.	Preis (EP)	Gesamt (GP)
-----	-----------------------	--------------	------------	-------------

Übertrag:

Beschichtungsstoffe der verwendete Leim nicht resistent ist. Das gilt besonders bei Keilzinkverbindungen oder Kammverbindungen.

Montage Türelemente:

- Bekleidungen und Verleistungen sind an den Ecken mit Gehrungsschnitt zu stoßen. Sie müssen aus dem gleichen Material wie die Einbauelemente bestehen und die gleiche Oberflächenbehandlung aufweisen.
- OK FFB richtet sich nach dem Meterriss im Raum, nicht nach den Markierungen an der Zarge.
- Glastüren oder verglaste durchsichtige Türen erhalten einen deutlich sichtbaren Klebestreifen gemäß Nr. 4.2.8 DIN 18361, der vom Auftraggeber entfernt wird.
- Sind im Leistungsverzeichnis Klimaklassen (Prüfung und Bewertung nach hydrothermischer Beanspruchung) oder Klassen für mechanische Beanspruchung vorgegeben, muss ein entsprechendes Gütezeichen nach RAL RG 426 Teil 1 nachgewiesen werden können.
- Der Nachweis für Brandabschottungen muß sich auf das gesamte System, nicht nur auf einzelne Bauteile beziehen.

Montage Beschläge:

- Leichtmetalleloxierte oder polierte Beschläge sind während der Bauzeit gegen Beschädigung und Verunreinigung mit entsprechenden Folien oder Klebestreifen zu schützen. Diese sind später wieder restlos zu entfernen.

Malerarbeiten dürfen durch die Beschlagsarbeiten nicht erschwert werden. Dem Auftragnehmer steht es frei, Beschläge -

- Fortsetzung auf nächster Seite -

Übertrag:

Leistungsverzeichnis

Innentüren und WC-Anlagen

316 Caritas-Förderzentrum St. Laurentius und Paulus

01 Bauabschnitt 1

Nr.	Leistungsbeschreib...	Menge/ Einh.	Preis (EP)	Gesamt (GP)
-----	-----------------------	--------------	------------	-------------

Übertrag:

soweit technisch möglich - erst nach Abschluß der Malerarbeiten einzubauen. Das Öffnen und Schließen der Elemente muß in jedem Fall möglich sein. Schlösser und Beschläge sind vor Ausführung der Arbeiten als Muster vorzulegen.

- Nicht mehr zugängliche Bauteile aus Stahl sind in verzinkter Ausführung einzubauen. Kontaktkorrosion ist auszuschließen.
- Alle eingebauten Werkstücke sind einwandfrei gangbar zu machen, Schlösser, Getriebe, Schließfallen, Riegel, Bänder und alle beweglichen Teile sind zu reinigen und - soweit zulässig - zu ölen.
- Beschlagteile müssen so ausgeführt sein, daß sie die Funktion der Elemente auf Dauer sicherstellen. Sie müssen einen ausreichenden Schutz gegen Fehlbedienung aufweisen. Die Möglichkeit der Wartung der Beschläge muß gegeben sein.
- Alle Beschläge und Beschlagsteile sollen nach den Richtlinien des jeweiligen Herstellers eingebaut werden.
- Der Auftragnehmer hat dem Auftraggeber auf die für das angebotene Fabrikat erforderlichen bauseitigen Leistungen rechtzeitig hinzuweisen. Falls erforderlich sind Detailzeichnungen zu übergeben.
- Werden Beschläge nur geliefert, sind auch alle bauseits zu befestigenden Zubehörteile (Schrauben, Schließbleche, Schließplatten, Führungsschienen u. dgl.) mitzuliefern und in den Preis einzurechnen.
- Die Verwendung von Beschlagteilen verschiedener Hersteller in einem Bauteil ist nicht zugelassen.
- Die Länge der Schließzylinder ist bei der Befestigung der Schlüsselschilder zu beachten. Der Zylinder muss bündig angebracht sein. Anbohrschutz muss vorhanden sein.

- Fortsetzung auf nächster Seite -

Übertrag:

Leistungsverzeichnis

Innentüren und WC-Anlagen

316 Caritas-Förderzentrum St. Laurentius und Paulus

01 Bauabschnitt 1

Nr.	Leistungsbeschreib...	Menge/ Einh.	Preis (EP)	Gesamt (GP)
-----	-----------------------	--------------	------------	-------------

Übertrag:

- Magnetfeststellvorrichtungen für Türen sind so zu bemessen, dass sie auf Dauer die Kraft von Türschließern sowie die Federkraft straff eingestellter Pendeltür-oder Federbänder aufnehmen können. Federmechanische Türschließer müssen arretierbar sein. Ist für schwere Türen ein drittes Band vorgesehen, so ist es nicht mittig, sondern nach Möglichkeit im oberen Drittel einzubauen.
- Beschläge für Toilettentüren müssen mit einer optisch wahrnehmbaren Besetztanzeige versehen sein.
- Magnetschlösser müssen nachstellbar befestigt sein.
- Umlaufende Falzdichtungen aus PVC sind nicht zugelassen. Für Schwellendichtung ohne besondere Anforderungen ist PVC zulässig.
- Bei Türen mit Falzdichtung muss das Bandrahmenteil um die Dicke der Dichtung aus der Bandtasche herausgezogen werden, um die Funktion der Dichtung umlaufend zu gewährleisten; alternativ können Spezialbänder für Türen mit Falzdichtung eingesetzt werden.
- Bestehen vom Beschlaghersteller Beschränkungen in der Belastung oder sind zusätzliche Befestigungen der Zargen oder Blendrahmen erforderlich, so ist der Auftraggeber darauf hinzuweisen.
- Werden für Schalldämmzwecke Bodendichtungen an Türen gefordert, so sind sie nachstellbar anzubringen. Das Nachstellen muß ohne Aushängen der Türen möglich sein. Die Art des Fußbodenbelages ist zu erfragen. Lippendichtungen sollen nicht ausschließlich parallel verstellbar sein.
- Das eingebaute Material muß dem Muster entsprechen; eine ausdrückliche Bestätigung des Musters durch den Bauherren muss eingeholt werden.

- Fortsetzung auf nächster Seite -

Übertrag:

Leistungsverzeichnis

Innentüren und WC-Anlagen

316 Caritas-Förderzentrum St. Laurentius und Paulus

01 Bauabschnitt 1

Nr.	Leistungsbeschreib...	Menge/ Einh.	Preis (EP)	Gesamt (GP)
-----	-----------------------	--------------	------------	-------------

Übertrag:

Feuerschutzabschlüsse

- Es dürfen nur solche Feuerschutztüren, -tore und -klappen angeboten werden, die durch Vorlage von Normen, bauaufsichtlichen Zulassungsbescheiden, TÜV-Abnahmen (bei mechanisch betätigten Toren) und bei Sonderkonstruktionen durch schriftliche Zustimmung der zuständigen Behörde den Eignungsnachweis erbringen.
- Das gleiche gilt für den sachgemäßen Einbau einschließlich der Beschläge, Verglasungen, Steuerungen und Feststellvorrichtungen.
- Alle Feuerschutzabschlüsse müssen eine allgemeine bauaufsichtliche Zulassung haben oder den Prüfnachweis einer zugelassenen Prüfinstituts besitzen. Diese Nachweise können im Ausnahmefall durch das Gutachten eines öffentlich bestellten und vereidigten Sachverständigen ersetzt werden, wenn Bauteile brandschutztechnisch aufgerüstet werden. Der Sachverständige muss für dieses Spezialgebiet bestellt sein.
- Vom Bieter ist bei selbstschließenden Türen die fabrikatstypische Feststellung bzw. Betätigung anzugeben, wenn in den Ausschreibungsunterlagen dazu keine Forderungen bestehen. Feuerschutztüren müssen sich auch im verschlossenen Zustand in Richtung des Fluchtweges öffnen lassen.
- Das sachgemäße Dichten der ausgeschriebenen Feuerschutz-Bauteile an den Baukörper ist in den Preis einzurechnen.
- Feuerschutztüren müssen selbstschließend sein. Falls nicht anders beschrieben oder aus den Ausführungsunterlagen erkennbar, gilt der Betriebszustand "ständig geschlossen"; es ist mindestens ein einstellbares nicht tragendes Federband vorzusehen, das im Zusammenhang mit der Tür geprüft ist.

- Fortsetzung auf nächster Seite -

Übertrag:

Leistungsverzeichnis

Innentüren und WC-Anlagen

316 Caritas-Förderzentrum St. Laurentius und Paulus

01 Bauabschnitt 1

Nr.	Leistungsbeschreib...	Menge/ Einh.	Preis (EP)	Gesamt (GP)
-----	-----------------------	--------------	------------	-------------

Übertrag:

01.03.1 Tür TYP 1.1, 1,135m x 2,135m, GK 12,5 cm, Feuchtraum

Ausführung gemäß Ausführungsbeschreibung 0002 (Seite 15)

Liefern und fachgerechtes Einbauen, der zuvor beschriebenen
Stahlzargen mit beschriebenem Türblatt mit:

Öffnungsbreite: 1,135 m
Öffnungshöhe: 2,135 m ab OKFFB

Wandstärke: 125 mm
Maulweite: 125 mm
Wandkonstruktion: Trockenbau

Drückergarnitur: Drücker beidseitig

Brandschutzklasse: -
Schallschutzklasse: -
Sonstiges: Farbe orange
zus. Anforderung: Feuchtraum

Türen Nr.: A-EG-16

Anschlag: DIN links

Einbauort: Bauteil A EG

1 St EP..... GP

01.03.2 Tür TYP 1.2, 1,135m x 2,135m, GK 12,5 cm, Nassraum

Ausführung gemäß Ausführungsbeschreibung 0002 (Seite 15)

wie vorherige Position, jedoch:

- Fortsetzung auf nächster Seite -

Übertrag:

Leistungsverzeichnis

Innentüren und WC-Anlagen

316 Caritas-Förderzentrum St. Laurentius und Paulus

01 Bauabschnitt 1

Nr.	Leistungsbeschreib...	Menge/ Einh.	Preis (EP)	Gesamt (GP)
-----	-----------------------	--------------	------------	-------------

Übertrag:

Sonstiges:
zus. Anforderung: Farbe 1x orange, 2x rot
Nassraum

Türen Nr.: A-EG-16.2,
A-OG-22.2,
A-OG-23.2

Anschlag: 3x DIN links

Einbauort: Bauteil A EG
Bauteil A 1.OG

3 St EP..... GP

01.03.3 Tür TYP 1.3, 1,135m x 2,13m, Bestandswand 24 cm, Feuchtraum

Ausführung gemäß Ausführungsbeschreibung 0002 (Seite 15)

Liefern und fachgerechtes Einbauen, der zuvor beschriebenen
Stahlzargen mit beschriebenem Türblatt mit:

Öffnungsbreite: 1,135 m
Öffnungshöhe: 2,13 m ab OKFFB

Wandstärke: ca. 240 mm
Maulweite: ca. 240 mm
Wandkonstruktion: Bestandswand massiv

Drückergarnitur: Drücker beidseitig

Brandschutzklasse: -
Schallschutzklasse: -
Sonstiges: Farbe lila
zus. Anforderung: Feuchtraum

Türen Nr.: B-OG-01

- Fortsetzung auf nächster Seite -

Übertrag:

Leistungsverzeichnis

Innentüren und WC-Anlagen

316 Caritas-Förderzentrum St. Laurentius und Paulus

01 Bauabschnitt 1

Nr.	Leistungsbeschreib...	Menge/ Einh.	Preis (EP)	Gesamt (GP)
-----	-----------------------	--------------	------------	-------------

Übertrag:

Anschlag: DIN rechts

Einbauort: Bauteil B 1.OG

1 St EP..... GP

01.03.4 Tür TYP 2.1, 1,01m x 2,135m, GK 12,5 cm

Ausführung gemäß Ausführungsbeschreibung 0002 (Seite 15)

Liefern und fachgerechtes Einbauen, der zuvor beschriebenen Stahlzargen mit beschriebenem Türblatt mit:

Öffnungsbreite: 1,01 m
 Öffnungshöhe: 2,135 m ab OKFFB

Wandstärke: 125 mm
 Maulweite: 125 mm
 Wandkonstruktion: Trockenbau

Drückergarnitur: Drücker beidseitig

Brandschutzklasse: -
 Schallschutzklasse: -
 Sonstiges: Farbe 2x rot
 zus. Anforderung: -

Türen Nr.: A-OG-09,
 A-OG-11

Anschlag: 1x DIN links, 1x DIN rechts

Einbauort: Bauteil A OG

2 St EP..... GP

Übertrag:

Leistungsverzeichnis

Innentüren und WC-Anlagen

316 Caritas-Förderzentrum St. Laurentius und Paulus

01 Bauabschnitt 1

Nr.	Leistungsbeschreib...	Menge/ Einh.	Preis (EP)	Gesamt (GP)
-----	-----------------------	--------------	------------	-------------

Übertrag:

01.03.5 Tür TYP 2.2, 1,01m x 2,135m, Bestandswand 24 cm + 2x 1,5cm Putz, Feuchtraum

Ausführung gemäß Ausführungsbeschreibung 0002 (Seite 15)

wie vorherige Position, jedoch:

Wandstärke: 240 mm + 2x 15mm Putz
Maulweite: 270 mm
Wandkonstruktion: Bestandswand Massiv + Putz

Drückergarnitur: Drücker beidseitig

Brandschutzklasse: -
Schallschutzklasse: -
Sonstiges: Farbe 1x orange, 2x rot
zus. Anforderung: Feuchtraum

Türen Nr.: A-EG-16,
A-OG-22,
A-OG-23

Anschlag: 1x DIN links, 2x DIN rechts

Einbauort: Bauteil A EG, Bauteil A 1.OG

3 St EP..... GP

01.03.6 Tür TYP 2.4, 1,01m x 2,13m, Bestandswand 11,5 cm + 2x 1,5cm Putz

Ausführung gemäß Ausführungsbeschreibung 0002 (Seite 15)

Liefern und fachgerechtes Einbauen, der zuvor beschriebenen
Stahlzargen mit beschriebenem Türblatt mit:

Öffnungsbreite: 1,01 m
Öffnungshöhe: 2,13 m ab OKFFB

Wandstärke: 115 mm + 2x 15mm Putz

- Fortsetzung auf nächster Seite -

Übertrag:

Leistungsverzeichnis

Innentüren und WC-Anlagen

316 Caritas-Förderzentrum St. Laurentius und Paulus

01 Bauabschnitt 1

Nr.	Leistungsbeschreib...	Menge/ Einh.	Preis (EP)	Gesamt (GP)
-----	-----------------------	--------------	------------	-------------

Übertrag:

Maulweite: 145 mm
 Wandkonstruktion: Bestandswand + Putz
 Drückergarnitur: Drücker beidseitig
 Brandschutzklasse: -
 Schallschutzklasse: -
 Sonstiges: Farbe weiß
 zus. Anforderung: -
 Türen Nr.: A-EG-07
 Anschlag: DIN links
 Einbauort: Bauteil A EG

1 St EP..... GP

01.03.7 Tür TYP 3.1, 0,885m x 2,135m, Bestandswand 24 cm + 2x 1,5cm Putz, Feuchtraum

Ausführung gemäß Ausführungsbeschreibung 0002 (Seite 15)

Liefern und fachgerechtes Einbauen, der zuvor beschriebenen Stahlzargen mit beschriebenem Türblatt mit:

Öffnungsbreite: 0,885 m
 Öffnungshöhe: 2,135 m ab OKFFB
 Wandstärke: ca. 240 mm + 2x 15mm Putz
 Maulweite: ca. 270 mm
 Wandkonstruktion: Bestandswand massiv + Putz
 Drückergarnitur: Drücker beidseitig
 Brandschutzklasse: -
 Schallschutzklasse: -
 Sonstiges: Farbe rot
 zus. Anforderung: Feuchtraum

- Fortsetzung auf nächster Seite -

Übertrag:

Leistungsverzeichnis

Innentüren und WC-Anlagen

316 Caritas-Förderzentrum St. Laurentius und Paulus

01 Bauabschnitt 1

Nr.	Leistungsbeschreib...	Menge/ Einh.	Preis (EP)	Gesamt (GP)
-----	-----------------------	--------------	------------	-------------

Übertrag:

Türen Nr.: A-OG-21
 Anschlag: DIN rechts
 Einbauort: Bauteil A 1.OG

1 St EP..... GP

01.03.8 Tür TYP 3.5, 0,885m x 2,135m, GK-Wand 12,5 cm, T30

Ausführung gemäß Ausführungsbeschreibung 0013 (Seite 99)

Liefern und fachgerechtes Einbauen, der zuvor beschriebenen Stahlzargen mit beschriebenem Türblatt mit:

Öffnungsbreite: 0,885 m
 Öffnungshöhe: 2,135 m ab OKFFB

Wandstärke: ca. 125 mm
 Maulweite: ca. 125 mm
 Wandkonstruktion: Trockenbau

Drückergarnitur: Drücker beidseitig

Brandschutzklasse: T30
 Schallschutzklasse: -
 Sonstiges: Farbe weiß
 zus. Anforderung: -

Türen Nr.: D-EG-17.2
 Anschlag: DIN rechts
 Einbauort: Bauteil D EG (neue Trennwand zwischen Hauptverteiler und Lager)

1 St EP..... GP

Übertrag:

Leistungsverzeichnis

Innentüren und WC-Anlagen

316 Caritas-Förderzentrum St. Laurentius und Paulus

01 Bauabschnitt 1

Nr.	Leistungsbeschreib...	Menge/ Einh.	Preis (EP)	Gesamt (GP)
-----	-----------------------	--------------	------------	-------------

Übertrag:

01.03.9 Tür TYP 4, 0,76m x 2,135m, GK 12,5 cm, Feuchtraum

Ausführung gemäß Ausführungsbeschreibung 0002 (Seite 15)

Liefern und fachgerechtes Einbauen, der zuvor beschriebenen Stahlzargen mit beschriebenem Türblatt mit:

Öffnungsbreite: 0,76 m
Öffnungshöhe: 2,135 m ab OKFFB

Wandstärke: 125 mm
Maulweite: 125 mm
Wandkonstruktion: Trockenbau

Drückergarnitur: Drücker beidseitig

Brandschutzklasse: -
Schallschutzklasse: -
Sonstiges: Farbe 2x orange
zus. Anforderung: Feuchtraum

Türen Nr.: A-EG-16

Anschlag: 1x DIN links, 1x DIN rechts

Einbauort: Bauteil A EG

2 St EP..... GP

01.03.10 Tür TYP 5, 1,01m x 2,135m, GK 12,5 cm, Feuchtraum, Schiebetür

Ausführung gemäß Ausführungsbeschreibung 0002 (Seite 15)

Liefern und fachgerechtes Einbauen, der zuvor beschriebenen Stahlzargen mit beschriebenem Türblatt, jedoch als Ausführung als Schiebetür (vor der Wand laufend).

- Fortsetzung auf nächster Seite -

Übertrag:

Leistungsverzeichnis

Innentüren und WC-Anlagen

316 Caritas-Förderzentrum St. Laurentius und Paulus

01 Bauabschnitt 1

Nr.	Leistungsbeschreib...	Menge/ Einh.	Preis (EP)	Gesamt (GP)
-----	-----------------------	--------------	------------	-------------

Übertrag:

Öffnungsbreite: 1,01 m
 Öffnungshöhe: 2,135 m ab OKFFB

Wandstärke: 125 mm
 Maulweite: 125 mm
 Wandkonstruktion: Trockenbau

Drückergarnitur: Drücker beidseitig

Brandschutzklasse: -
 Schallschutzklasse: -
 Sonstiges: Farbe 2x orange, 4x rot
 zus. Anforderung: Feuchtraum

Türen Nr.: A-EG-16.3,
 A-EG-16.4
 A-OG-22.3,
 A-OG-22.4,
 A-OG-23.3,
 A-OG-23.4

Anschlag: 3x DIN links, 3x DIN rechts

Einbauort: Bauteil A EG, Bauteil A 1.OG

6 St EP..... GP

01.03.11 Tür TYP 7.1, 0,95m x 2,135m, Bestandswand 24 cm + 2,5cm Trockenputz, SSK II

Ausführung gemäß Ausführungsbeschreibung 0002 (Seite 15)

Liefern und fachgerechtes Einbauen, der zuvor beschriebenen
 Stahlzargen mit beschriebenem Türblatt mit:

Öffnungsbreite: 0,95 m
 Öffnungshöhe: 2,135 m ab OKFFB

Wandstärke: ca. 240 mm Bestandswand
 + ca. 25mm Trockenputz

- Fortsetzung auf nächster Seite -

Übertrag:

Leistungsverzeichnis

Innentüren und WC-Anlagen

316 Caritas-Förderzentrum St. Laurentius und Paulus

01 Bauabschnitt 1

Nr.	Leistungsbeschreib...	Menge/ Einh.	Preis (EP)	Gesamt (GP)
-----	-----------------------	--------------	------------	-------------

Übertrag:

Maulweite: 265 mm
 Wandkonstruktion: Bestandswand massiv + Trockenputz auf Mörtelbatzen

Drückergarnitur: Drücker beidseitig

Brandschutzklasse: -
 Schallschutzklasse: SSK II, $R_w, P = 32 \text{ dB} + 5 \text{ dB} = 37 \text{ dB}$
 Sonstiges: Farbe orange
 zus. Anforderung: -

Türen Nr.: A-EG-20

Anschlag: DIN links

Einbauort: Bauteil A EG Klassenraum A-EG-20

1 St EP..... GP

01.03.12 Tür TYP 7.2, 1,06m x 2,135m, Bestandswand 24 cm, Nassraum, T60-RS, SSK II

Ausführung gemäß Ausführungsbeschreibung 0002 (Seite 15)

Liefern und fachgerechtes Einbauen, der zuvor beschriebenen Stahlzargen mit beschriebenem Türblatt mit:

Öffnungsbreite: 1,06 m
 Öffnungshöhe: 2,135 m ab OKFFB

Wandstärke: ca. 240 mm Bestandswand
 Maulweite: 240 mm
 Wandkonstruktion: Bestandswand massiv

Drückergarnitur: Drücker beidseitig

Brandschutzklasse: T60-RS
 Obertürschließer und Absenkichtung sind in separaten

Positionen zu kalkulieren

- Fortsetzung auf nächster Seite -

Übertrag:

Leistungsverzeichnis

Innentüren und WC-Anlagen

316 Caritas-Förderzentrum St. Laurentius und Paulus

01 Bauabschnitt 1

Nr.	Leistungsbeschreib...	Menge/ Einh.	Preis (EP)	Gesamt (GP)
-----	-----------------------	--------------	------------	-------------

Übertrag:

Schallschutzklasse: SSK II, $R_w, P = 32 \text{ dB} + 5 \text{ dB} = 37 \text{ dB}$
 Sonstiges: Farbe orange
 zus. Anforderung: Feuchtraum

Türen Nr.: A-EG-18

Anschlag: DIN rechts

Einbauort: Bauteil A EG Lehrküche A-EG-18

1 St EP..... GP

01.03.13 Tür TYP 7.3, 1,20m x 2,135m, Bestandswand 24 cm + 2x 1,5cm Putz, mit Glasausschnitt schmal

Ausführung gemäß Ausführungsbeschreibung 0002 (Seite 15)

Liefern und fachgerechtes Einbauen, der zuvor beschriebenen Stahlzargen mit beschriebenem Türblatt mit:

Öffnungsbreite: 1,20 m
 Öffnungshöhe: 2,135 m ab OKFFB

Wandstärke: Bestandswand 240 mm + 2x 15mm Putz
 Maulweite: 270 mm
 Wandkonstruktion: Bestandswand massiv + Putz

Drückergarnitur: Drücker beidseitig

Brandschutzklasse: -
 Schallschutzklasse: -
 Sonstiges: Farbe rot
 zus. Anforderung: mit schmalen Glasausschnitt
 ca. 0,20 m breit, türhoch

Glasart: VSG-SC Folie, Klarglas
 mit flächenbündigen HPL Glasleisten,
 passend zur Oberfläche, flächenbündig

Abmessung mit Konstruktionsfuge

- Fortsetzung auf nächster Seite -

Übertrag:

Leistungsverzeichnis

Innentüren und WC-Anlagen

316 Caritas-Förderzentrum St. Laurentius und Paulus

01 Bauabschnitt 1

Nr.	Leistungsbeschreib...	Menge/ Einh.	Preis (EP)	Gesamt (GP)
-----	-----------------------	--------------	------------	-------------

Übertrag:

Glasausschnitt: gemäß Friesbreite Türblatt:
 oben: ca. 16 cm
 seitlich: 1x ca. 16 cm, 1x Restmaß
 unten: ca. 23 cm

Türen Nr.: A-OG-09

Anschlag: DIN rechts

Einbauort: Bauteil A 1.OG Sekretariat

1 St EP..... GP

01.03.14 Tür Typ 8.1, 1,40m x 2,135m, GK 12,5cm, SSK II, mit Glasausschnitt groß

Ausführung gemäß Ausführungsbeschreibung 0002 (Seite 15)

Liefern und fachgerechtes Einbauen, der zuvor beschriebenen Stahlzargen mit beschriebenem Türblatt mit:

Öffnungsbreite: ca. 1,40 m
 Öffnungshöhe: 2,135 m ab OKFFB

Wandstärke: 125 mm
 Maulweite: 125 mm
 Wandkonstruktion: GK-Wand

Drückergarnitur: Drücker beidseitig

Brandschutzklasse: -
 Schallschutzklasse: SSK II, R`w,P =32 dB + 5 dB = 37 dB
 Sonstiges: Farbe grau
 zus. Anforderung: mit 1x großem Glasausschnitt türbreit, türhoch,

Glasart: VSG-SC Folie, Klarglas ,
ballwurfsichere Ausführung
 gemäß DIN 18032-3,
 mit flächenbündigen HPL Glasleisten,

- Fortsetzung auf nächster Seite -

Übertrag:

Leistungsverzeichnis

Innentüren und WC-Anlagen

316 Caritas-Förderzentrum St. Laurentius und Paulus

01 Bauabschnitt 1

Nr.	Leistungsbeschreib...	Menge/ Einh.	Preis (EP)	Gesamt (GP)
				Übertrag:
	passend zur Oberfläche, flächenbündig mit Konstruktionsfuge			
	Abmessungen			
	Glasausschnitt:	gemäß Friesbreite Türblatt:		
	oben:	ca. 16 cm		
	seitlich:	ca. 16 cm		
	unten:	ca. 23 cm		
	Türen Nr.:	A-EG-03		
	Anschlag:	DIN rechts		
	Einbauort:	Bauteil A EG Gymnastik		
		1 St	EP.....	GP

Summe Position 01.03

Innentürelemente Stahl-Umfassungszarge, Netto:

01.04 Position Innenfenster

A0004 Ausführungsbeschreibung: Innenfenster Blockzarge

Ausführungsbeschr.

Innenfenster, einschl. Rahmen:

Innenfensterelement mit Holzblockzarge.
Wandbündig mit beidseitiger Schattenfuge
liefern und fachgerecht montieren.

- Klimaklasse nach RAL: II

Wandstärken und Wandkonstruktion, Schallschutzklassen,
Besonderheiten etc. werden in den Unterpositionen beschrieben.

Zarge

Holzblockzarge, bestehend aus:

- Fortsetzung auf nächster Seite -

Übertrag:

Leistungsverzeichnis

Innentüren und WC-Anlagen

316 Caritas-Förderzentrum St. Laurentius und Paulus

01 Bauabschnitt 1

Nr.	Leistungsbeschreib...	Menge/ Einh.	Preis (EP)	Gesamt (GP)
-----	-----------------------	--------------	------------	-------------

Übertrag:

- im Endausbau bündig auf beiden Wandseiten,
- Kanten geschliffen, Querstücke auf Gehrung,
- Holzart: massive Fichte, streichfähig,
- Abmessung Profile ca. 70/80mm,
- Glashalteleisten massives Holz, ca.15mm, bündig in Rahmen,
- Kanten leicht gerundet,
- Querstücke auf Gehrung,
- Schraub- und Schaumbefestigung unsichtbar,

Angeb. Fabrikat:

'.....'
(Bieterbeitrag)

bitte Prospekt zum Nachweis Gleichwertigkeit beifügen

Oberfläche+Farbe:

Wasserbasierte, seidengänzende Acrylharzlasur als
Dünnschichtlasur
Farbton: weiß 3%, mit UV-Schutz, bzw. nach Angabe der Bauleitung
aufzutragen in 5 Arbeitsgängen wie folgt:

- Grundieranstrich
- Zwischenschliff
- Zwischenanstrich
- Schliff, falls notwendig
- Schlussanstrich

Angeb. Fabrikat:

'.....'
(Bieterbeitrag)

bitte Prospekt zum Nachweis Gleichwertigkeit beifügen

Übertrag:

Leistungsverzeichnis

Innentüren und WC-Anlagen

316 Caritas-Förderzentrum St. Laurentius und Paulus

01 Bauabschnitt 1

Nr.	Leistungsbeschreib...	Menge/ Einh.	Preis (EP)	Gesamt (GP)
-----	-----------------------	--------------	------------	-------------

Übertrag:

01.04.1 Innenfenster Typ 1, Blockzarge, 1,50m x 2,00m, Bestandswand 24cm, SSK II

Ausführung gemäß Ausführungsbeschreibung 0004 (Seite 39)

Innenfesterrelement herstellen, Liefern und fertig montieren.
Element bestehend aus:

festverglastes Innenfensterelement,

Öffnungsbreite: 2,00 m

Öffnungshöhe: 1,50 m

Wandstärke: 240 mm

Maulweite: 240 mm

Wandkonstruktion: Bestandswand massiv

Klimaklasse: II

Schallschutzklasse: SSK II, $R_w,P = 32 \text{ dB} + 5 \text{ dB} = 37 \text{ dB}$

Glasart: VSG-SC Folie,
Klarglas mit geschraubten
Massivholzglasleisten

zus. Anforderung: -

Fenster Nr.: A-EG-04

Einbauort: A-EG-04 Maschinenraum

1 St EP..... GP

A0005 Ausführungsbeschreibung: Innenfenster Umfangszarge

Ausführungsbeschr.

Innenfenster, einschl. Rahmen:

Innenfensterelement mit Holzumfangszarge (4 seitig umlaufend)
liefern und fachgerecht montieren.

Zarge

2-teilige zerlegte Holzumfangszarge

- Fortsetzung auf nächster Seite -

Übertrag:

Leistungsverzeichnis

Innentüren und WC-Anlagen

316 Caritas-Förderzentrum St. Laurentius und Paulus

01 Bauabschnitt 1

Nr.	Leistungsbeschreib...	Menge/ Einh.	Preis (EP)	Gesamt (GP)
-----	-----------------------	--------------	------------	-------------

Übertrag:

- Kanten geschliffen, Querstücke auf Gehrung,
- Holzart und Oberfläche wie nachfolgend beschrieben.

Zargenspiegel Massivholz Fichte

- Kanten leicht gerundet,
- Spiegel ca. 45 mm,
- Querstücke auf Gehrung,
- Schraub- und Schaumbefestigung unsichtbar,

Angeb. Fabrikat:

'.....'
(Bieterbeitrag)

bitte Prospekt zum Nachweis Gleichwertigkeit beifügen

Oberfläche+Farbe:

siehe Umfassungszarge Blockzargenoptik

01.04.2 Innenfenster Typ 2, Umfassungszarge, 1,00m x 0,80m, GK-Wand 11,5cm, SSK II

Ausführung gemäß Ausführungsbeschreibung 0005 (Seite 41)

Innenfesterrelement herstellen, Liefern und fertig montieren.

Element bestehend aus:

verglastem Innenfensterelement,

Öffnungsbreite: 1,00 m

Öffnungshöhe: 0,80 m

Wandstärke: 115 mm

Maulweite: 115 mm

Wandkonstruktion: Trockenbau

Klimaklasse: II

Schallschutzklasse: SSK II, $R_w, P = 32 \text{ dB} + 5 \text{ dB} = 37 \text{ dB}$

Glasart: VSG-SC Folie,

- Fortsetzung auf nächster Seite -

Übertrag:

Leistungsverzeichnis

Innentüren und WC-Anlagen

316 Caritas-Förderzentrum St. Laurentius und Paulus

01 Bauabschnitt 1

Nr.	Leistungsbeschreib...	Menge/ Einh.	Preis (EP)	Gesamt (GP)
-----	-----------------------	--------------	------------	-------------

Übertrag:

Klarglas mit geschraubten
Massivholzglasleisten

zus. Anforderung: -

Einbauort: BT A 1.OG

1 St EP..... GP

01.04.3 Innenfenster Typ 3, Umfassungszarge, 0,60m x 0,60m, GK-Wand 11,5cm, SSK II

Ausführung gemäß Ausführungsbeschreibung 0005 (Seite 41)

Innenfesterrelement herstellen, Liefern und fertig montieren.
Element bestehend aus:

verglastem Innenfensterelement,

Öffnungsbreite: 0,60 m

Öffnungshöhe: 0,60 m

Wandstärke: 115 mm

Maulweite: 115 mm

Wandkonstruktion: Trockenbau

Klimaklasse: II

Schallschutzklasse: SSK II, $R_w, P = 32 \text{ dB} + 5 \text{ dB} = 37 \text{ dB}$

Glasart: VSG-SC Folie,
Klarglas mit geschraubten
Massivholzglasleisten

zus. Anforderung: -

Einbauort: BT A 1.OG

1 St EP..... GP

Summe Position 01.04

Innenfenster, Netto:

Übertrag:

Leistungsverzeichnis

Innentüren und WC-Anlagen

316 Caritas-Förderzentrum St. Laurentius und Paulus

01 Bauabschnitt 1

Nr.	Leistungsbeschreib...	Menge/ Einh.	Preis (EP)	Gesamt (GP)
-----	-----------------------	--------------	------------	-------------

01.05 Position Sonstiges

01.05.1 Zulage Obertürschließer 1-flg.

Gleitschienen-Türschließer nach EN 1154, Größe EN 2-5, mit

- CE-Kennzeichnung,
- stark abfallendem Öffnungsmoment für leichtes Türöffnen gemäß DIN SPEC 1104,
- Schließgeschwindigkeit, Endschlag, hydraulisch kontrollierte Öffnungsdämpfung,
- Schließverzögerung über Ventil von vorne einstellbar,
- Türblattmontage auf der Bandseite oder Sturzmontage auf der Bandgegenseite möglich,
- Montagekonsole mit universellem Lochgruppensystem, DIN-L und DIN-R verwendbar,
- Gleitschiene höhenverstellbar,
- barrierefrei nutzbar nach DIN 18040,
- geeignet für T30-Türen.

Farbton: silberfarbig

Angebotenes Fabrikat:

'.....'
(Bieterbeitrag)

1 St EP..... GP

01.05.2 Obertürschließer nachrüsten

zuvor beschriebenen Obertürschließer an Bestandstür einbauen

Einbauort:
A-OG-20,
A-EG-21

2 St EP..... GP

Übertrag:

Leistungsverzeichnis

Innentüren und WC-Anlagen

316 Caritas-Förderzentrum St. Laurentius und Paulus

01 Bauabschnitt 1

Nr.	Leistungsbeschreib...	Menge/ Einh.	Preis (EP)	Gesamt (GP)
-----	-----------------------	--------------	------------	-------------

Übertrag:

01.05.3 Abbruch Obertürschließer

Bestehenden Obertürschließer ausbauen und entsorgen

2 St EP..... GP

01.05.4 Zulage Feststellanlage

Obentürschließer, für die Montage an Feuer- und Rauchschutztüren, mit Gleitschiene, 30mm Bauhöhe, mit elektromechanischer Feststellung stufenlos von 80° bis 130° auf exakten Punkt einstellbar nach EN 1155, Feststellposition überfahrbar, von vorn einstellbare Schließkraft, Schließgeschwindigkeit und Endschlag, mit regulierbarer Öffnungsdämpfung, mit optischer Größenanzeige, Normalmontage auf Türblatt/ Bandseite mit Montageplatte.

Farbton: silberfarbig

Angebotenes Fabrikat:

'.....'
(Bieterintrag)

1 St EP..... GP

01.05.5 Abbruch Feststellanlage

Bestehende Feststellanlage ausbauen und entsorgen

8 St EP..... GP

01.05.6 Feststellanlage nachrüsten

Feststellanlage an Bestandstür einbauen. Elektroleitungen sind bauseits vorhanden.

Obentürschließer, für die Montage an Feuer- und Rauchschutztüren, mit Gleitschiene, 30mm Bauhöhe, mit

- Fortsetzung auf nächster Seite -

Übertrag:

Leistungsverzeichnis

Innentüren und WC-Anlagen

316 Caritas-Förderzentrum St. Laurentius und Paulus

01 Bauabschnitt 1

Nr.	Leistungsbeschreib...	Menge/ Einh.	Preis (EP)	Gesamt (GP)
-----	-----------------------	--------------	------------	-------------

Übertrag:

elektromechanischer Feststellung stufenlos von 80° bis 130° auf
 exakten Punkt einstellbar nach EN 1155, Feststellposition
 überfahrbar, von vorn einstellbare Schließkraft,
 Schließgeschwindigkeit und Endschlag, mit regulierbarer
 Öffnungsdämpfung, mit optischer Größenanzeige, Normalmontage
 auf Türblatt/ Bandseite mit Montageplatte.

Farbton: silberfarbig

Angebotenes Fabrikat:

'.....'

(Bieterintrag)

Einbauort:

- A-EG-17-1,
- A-EG-17-2,
- A-EG-11,
- A-OG-13-1,
- A-OG-13-2,
- A-OG-14,
- C-EG-01-1,
- A-EG-06

8 St EP..... GP

01.05.7 Zulage Rauchmelder integriert

Zulage für einen in den Türrahmen integrierten Rauchmelder für
 zuvor beschriebene Feststellanlage

8 St EP..... GP

01.05.8 Rauchschuttschalter tauschen

Rauchschuttschalter in Feststellanlage mit integriertem Rauchmelder
 austauschen, 1-flügelige Tür

Einbauort:

- Fortsetzung auf nächster Seite -

Übertrag:

Leistungsverzeichnis

Innentüren und WC-Anlagen

316 Caritas-Förderzentrum St. Laurentius und Paulus

01 Bauabschnitt 1

Nr.	Leistungsbeschreib...	Menge/ Einh.	Preis (EP)	Gesamt (GP)
-----	-----------------------	--------------	------------	-------------

Übertrag:

A-OG-13-1,
A-OG-20,
C-OG-01,
A-EG-17-1

4 St EP..... GP

01.05.9 Erstinbetriebnahme Feststellanlage

Abnahmeprüfung der Feststellanlage und dauerhaftes Anbringen des Zulassungsschildes.

12 St EP..... GP

01.05.10 Zulage Absenkdichtung

Absenkdichtung für den Einbau in vorbeschriebene Innentürelemente, die Lieferung, das Fräsen der Nut und der Einbau sind hier zu kalkulieren,

für schallhemmende Türen (DIN 4109),
für Rauchschutztüren nach EN 1634-3,
für Feuerschutztüren nach EN 1634-1;
einseitige Auslösung (bandseitig),
optimale Boden Anpassung durch 3 Federmechaniken;
Dichthöhe <= 20 mm,
Nut 15 x 30 mm,
Gehäuse B x H x L: 14,8 x 30 x 583 mm,
DIN links und DIN rechts verwendbar,
Außengehäuse: Aluminium blank,
Dichtungsprofil: Silikon, selbstverlöschend,
Farbe nach Angabe des Architekten,

- Fortsetzung auf nächster Seite -

Übertrag:

Leistungsverzeichnis

Innentüren und WC-Anlagen

316 Caritas-Förderzentrum St. Laurentius und Paulus

01 Bauabschnitt 1

Nr.	Leistungsbeschreib...	Menge/ Einh.	Preis (EP)	Gesamt (GP)
-----	-----------------------	--------------	------------	-------------

Übertrag:

Angeb. Fabrikat:

'.....'

(Bieterintrag)

1 St EP..... GP

01.05.11 Klemmschutz auf Gegenbandseite

Klemmschutz auf Gegenbandseite,
fertig montiert,
TÜV/GS zertifiziert nach EN 16654.
Selbsttätig auf konstante Spannung ziehendes Schutzrollo mit
klipsbarer und unsichtbarer Befestigung.
Profile aus Aluminium - eloxiert C-0.
Abdeckung aus Kunstfaser, Auszugslänge 260 mm,
feuerhemmend ausgerüstet,
Farben: Standard nach Wahl AG

Angebotenes Fabrikat:

'.....'

(Bieterintrag)

3 St EP..... GP

01.05.12 Quetschschutz auf Bandseite

Quetschschutz auf Bandseite,
fertig montiert.

Bandseitiges Schutzprofil für gefälzte Türen ,
Profil aus Aluminium - eloxiert C-0.

Farben: Standard nach Wahl AG

- Fortsetzung auf nächster Seite -

Übertrag:

Leistungsverzeichnis

Innentüren und WC-Anlagen

316 Caritas-Förderzentrum St. Laurentius und Paulus

01 Bauabschnitt 1

Nr.	Leistungsbeschreib...	Menge/ Einh.	Preis (EP)	Gesamt (GP)
-----	-----------------------	--------------	------------	-------------

Übertrag:

Angebotenes Fabrikat:

'.....'

(Bietertrag)

3 St EP..... GP

01.05.13 Zulage Unterschnitt

Zulage zu vorbeschriebenen Innentüren für die Herstellung eines Unterschnitts von 20 mm.

1 St EP..... GP

01.05.14 Bodentürstopper

Geometrisch zylindrisches Design, Durchmesser 48 mm, unsichtbar verschraubt, Höhe 24 mm, umlaufender Anprallgummi

Material: Edelstahl rostfrei, Werkstoff 1.4301

Oberfläche: fein matt

Gummi: schwarz

inklusive Befestigungsmaterial

Angebotenes Fabrikat:

'.....'

(Bietertrag)

5 St EP..... GP

01.05.15 Wandtürstopper

Geometrisch zylindrisches Design, Durchmesser 22 mm, Montage- Druckverteilerbasisplatte mit Abdeckrosette Ø 46,5 mm, 7 mm hoch, unsichtbare Verschraubung.

Länge gesamt 132 mm

- Fortsetzung auf nächster Seite -

Übertrag:

Leistungsverzeichnis

Innentüren und WC-Anlagen

316 Caritas-Förderzentrum St. Laurentius und Paulus

01 Bauabschnitt 1

Nr.	Leistungsbeschreib...	Menge/ Einh.	Preis (EP)	Gesamt (GP)
-----	-----------------------	--------------	------------	-------------

Übertrag:

Material: Edelstahl rostfrei, Werkstoff 1.4301
 Oberfläche: fein matt
 Anprallgummi: schwarz

inklusive Befestigungsmaterial

Angebotenes Fabrikat:

'.....'
 (Bieterintrag)

25 St EP..... GP

01.05.16 Türpuffer 40mm

Türpuffer selbstklebend

Werkstoff	Kunststoff
Durchmesser	40 mm
Höhe	9.5 mm
Werkstoff	Kunststoff
Farbe	weiß
Montage	selbstklebend

inklusive Befestigungsmaterial

Angebotenes Fabrikat:

'.....'
 (Bieterintrag)

5 St EP..... GP

Übertrag:

Leistungsverzeichnis

Innentüren und WC-Anlagen

316 Caritas-Förderzentrum St. Laurentius und Paulus

01 Bauabschnitt 1

Nr.	Leistungsbeschreib...	Menge/ Einh.	Preis (EP)	Gesamt (GP)
-----	-----------------------	--------------	------------	-------------

Übertrag:

01.05.17 Türpuffer 60mm

Türpuffer selbstklebend

Werkstoff	Kunststoff
Durchmesser	60 mm
Höhe	15 mm
Werkstoff	Kunststoff
Farbe	weiß
Montage	selbstklebend

inklusive Befestigungsmaterial

Angebotenes Fabrikat:

'.....'
(Bietereintrag)

5 St EP..... GP

01.05.18 Zulage Kurzschild-Garnitur

Zulage für die Ausführung der beschriebenen Türdrücker als Kurzschildgarnitur.

- Fortsetzung auf nächster Seite -

Übertrag:

Leistungsverzeichnis

Innentüren und WC-Anlagen

316 Caritas-Förderzentrum St. Laurentius und Paulus

01 Bauabschnitt 1

Nr.	Leistungsbeschreib...	Menge/ Einh.	Preis (EP)	Gesamt (GP)
-----	-----------------------	--------------	------------	-------------

Übertrag:



9 St EP..... GP

01.05.19 Zulage Wechselgarnitur

Zulage für das Ausstatten der Türe mit einer Wechselgarnitur.

Knauf/Drücker

1 St EP..... GP

01.05.20 Zulage für WC-Beschlag

von Innen abschließbar, zu vorgenannten Beschlägen aus dem gleichen System

13 St EP..... GP

Übertrag:

Leistungsverzeichnis

Innentüren und WC-Anlagen

316 Caritas-Förderzentrum St. Laurentius und Paulus

01 Bauabschnitt 1

Nr.	Leistungsbeschreib...	Menge/ Einh.	Preis (EP)	Gesamt (GP)
-----	-----------------------	--------------	------------	-------------

Übertrag:

01.05.21 Zulage Türdrücker, H=85cm

Zulage für die Ausführung der Türdrücker in Höhe 85 cm über OKFF gem. Anforderung DIN 18040-1, Barrierefreies Bauen - öffentlich zugängliche Gebäude, anstelle Standarddrückerhöhe 105 cm.

1 St EP..... GP

01.05.22 Türdrücker nachrüsten

Türdrücker beidseitig an Bestandstüre tauschen.
Alte Türdrücker entsorgen.

Neuer Türdrücker gemäß Vorbemerkungen.

Abrechnung pro Paar Türdrücker

1 St EP..... GP

01.05.23 Türdrücker nachrüsten - Wechselgarnitur

wie vorherige Position, jedoch als Wechselgarnitur (Türdrücker / Knauf).

1 St EP..... GP

01.05.24 Zulage Notausgangsschloss, 1flg

Zulage zu 1-flg. Türelementen, für die Ausführung eines Notausgangsschlusses mit Anti-Panik-Funktion nach DIN EN 179, anstelle Standardausführung, passend zu vorbeschriebenen Türen.

1 St EP..... GP

Übertrag:

Leistungsverzeichnis

Innentüren und WC-Anlagen

316 Caritas-Förderzentrum St. Laurentius und Paulus

01 Bauabschnitt 1

Nr.	Leistungsbeschreib...	Menge/ Einh.	Preis (EP)	Gesamt (GP)
-----	-----------------------	--------------	------------	-------------

Übertrag:

01.05.25 Rammschutzbügel

Rammschutzbügel als Anprallschutz innen oder außen an zuvor beschriebene Fenstertüren montieren.

Material: Edelstahl

Oberfläche: fein mattiert

Profilform: rund, Ecken abgerundet

Durchmesser: ca. 20mm

Abstand Vorderkante Bügel zu Flügelrahmen ca. 65mm

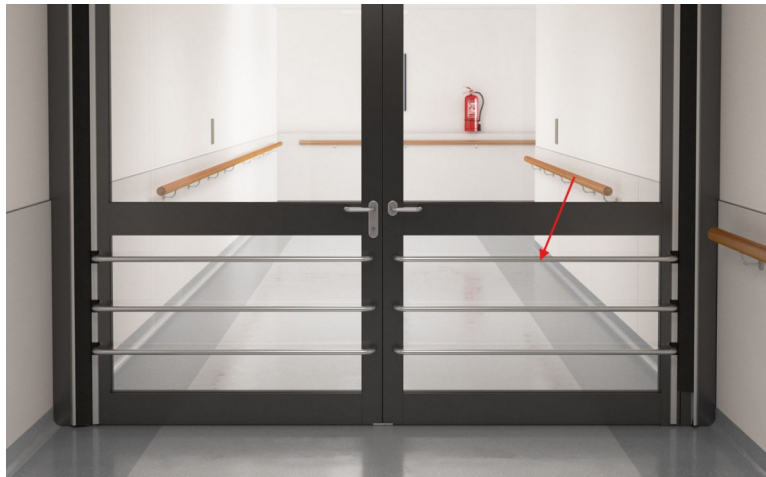

Für die Ausschreibung wurden pro Türblatt 2 Bügel innen und 2 Bügel außen angenommen.

Abrechnung pro Bügel.

12 St EP..... GP

Übertrag:

Leistungsverzeichnis

Innentüren und WC-Anlagen

316 Caritas-Förderzentrum St. Laurentius und Paulus

01 Bauabschnitt 1

Nr.	Leistungsbeschreib...	Menge/ Einh.	Preis (EP)	Gesamt (GP)
-----	-----------------------	--------------	------------	-------------

Übertrag:

01.05.26 Bestandstürblatt kürzen

Türblatt an Bestandstür ausbauen, kürzen, wieder einbauen.

Türgröße: ca. 1,135m x 2,135m

Brandschutzanforderung: DS

Schallschutzanforderung: SSK II, R^w,P = 32 dB + 5 dB = 37 dB

Einbauort: B-OG-02, B-OG-03

2 St EP..... GP

Summe Position 01.05

Sonstiges, Netto:

01.06 Position WC-Trennwände HPL Vollkern

A0006 Bau- und Leistungsbeschreibung: WC-Trennwandanlage Kinder, HPL Vollkern

Ausführungsbeschr.

WC-Trennwandanlage komplett liefern und gebrauchsfertig montieren, bestehend aus:

Sanitärtrennwände / WC-Kabinen aus 13mm HPL-Kunstharzplatte (HPL Vollkern), wasserfest, Kanten im Sicht- und Griffbereich umfräst, Profile Aluminium natureloxiert mit gerundeten Kanten.

Kopfleiste oben aufgesetzt unsichtbar befestigt.
Wandanschluss mittels U-Profil aus Aluminium, natureloxiert, elementhoch zum Ausgleich von Bautoleranzen.
Türanschlag gefälzt, ebenflächig einschlagend, Bandseite stumpf.

Türbänder 80/85, in Aluminium natureloxiert.
Türdichtungsgummi bandseitig als Sichtschutz zwischen Tür und Schild.

Bodenanschluss mittels Trennwandstütze innenseitig befestigt, aus Aluminium mit unsichtbarem Verstellfuss aus Edelstahl, Bodenplatte Edelstahl mit trittfester Aluminium Abdeckrosette.

- Fortsetzung auf nächster Seite -

Übertrag:

Leistungsverzeichnis

Innentüren und WC-Anlagen

316 Caritas-Förderzentrum St. Laurentius und Paulus

01 Bauabschnitt 1

Nr.	Leistungsbeschreib...	Menge/ Einh.	Preis (EP)	Gesamt (GP)
-----	-----------------------	--------------	------------	-------------

Übertrag:

Gesamthöhe 205cm inkl. 10cm Fußluft.
Farbe: ähnlich RAL 9010 Reinweiß

Angeboten:

'.....'
(Bieterbeitrag)

bitte Prospekt beilegen

Drückergarnitur und Schloss:
WC-Rosetten innen Riegel, außen Schauscheibe rot-weiß,
Notentriegelung mit Münze.
Material: Edelstahl

nach Bemusterung

Montage: mit Bodenabstand auf fertig geflieste Wände
und Fußboden montiert

Aufteilung: siehe Unterpositionen

01.06.1 WC - Anlage mit 2 Kabinen

Ausführung gemäß Ausführungsbeschreibung 0006 (Seite 55)

Ausführung wie zuvor beschrieben mit folgender
Aufteilung:

- 1 x Vorderwand ca. 2,27 m breit

- Fortsetzung auf nächster Seite -

Übertrag:

Leistungsverzeichnis

Innentüren und WC-Anlagen

316 Caritas-Förderzentrum St. Laurentius und Paulus

01 Bauabschnitt 1

Nr.	Leistungsbeschreib...	Menge/ Einh.	Preis (EP)	Gesamt (GP)
-----	-----------------------	--------------	------------	-------------

Übertrag:

- 1 x Zwischenwand, ca. 1,485 m
- 2 x Türen, nach außen aufschlagend

Einbauort: A-OG-22.5

1 St EP..... GP

01.06.2 Fliesenversatzprofil

Lieferung und Montage eines Flieseversatzprofils aus Aluminium über dem Fliesenspiegel im Bereich halbhoch gefliester Wände, individuell an die Fliesenstärke angepasst, passend zu zuvor beschriebener WC-Trennwandanlage.

Höhe Fliesenspiegel: 1,50m über OKFFB
Stärke Fliesen: ca. 15mm (Fliese im Mörtelbett)

Höhe Trennwand: siehe vorherige Beschreibung

3 St EP..... GP

Summe Position 01.06

WC-Trennwände HPL Vollkern, Netto:

01.07 Position Revisionsunterlagen

01.07.1 Revisionsunterlagen

Zum Schlussabnahmeterrmin sind die folgenden Unterlagen ausgedruckt und digital als pdf-Datei abzugeben:

1. Produktdatenblätter aller verwendeten Materialien,
2. Pflegeanleitungen zu reinigender Materialien,
3. Wartungsunterlagen aller zu wartenden Materialien/Einbauten mit Angabe des Wartungsintervalls,

- Fortsetzung auf nächster Seite -

Übertrag:

Leistungsverzeichnis

Innentüren und WC-Anlagen

316 Caritas-Förderzentrum St. Laurentius und Paulus

01 Bauabschnitt 1

Nr.	Leistungsbeschreib...	Menge/ Einh.	Preis (EP)	Gesamt (GP)
				Übertrag:
	4. Nachweise zu Brandschutz, Wärmeschutz, Schallschutz, Schadstofffreiheit,			
	5. Fertigungszeichnungen.			
		1 psch		GP

Summe Position 01.07

Revisionsunterlagen, Netto:

01.08 Position Stundenlohnarbeiten

A0007 Ausführungsbeschreibung Stundenlohnarbeiten

Ausführungsbeschr.

Die im Leistungsverzeichnis aufgeführten Stundenlohnarbeiten gelten für unvorhergesehene Leistungen, deren Abrechnung nach Einheitspreisen nicht zweckmäßig ist. Stundenlohnarbeiten werden nur vergütet, wenn sie als solche **vor Ihrem Beginn** ausdrücklich vereinbart und von der Bauleitung freigezeichnet worden sind. Die Arbeitskräfte können nur nach der aufgeführten Leistung vergütet werden, z.B. beim Einsatz von von Facharbeitern für Helferleistungen können diese nur zum Helferstundensatz vergütet werden. Der Einsatz von Meistern, Polieren und Gleichgestellten wird nur nach besonderer, begründeter Aufforderung vergütet.

Anzubieten sind gemittelte Stundenverrechnungssätze für folgende Arbeitskräfte-Gruppen:

-Meister, Poliere und Gleichgestellte (Werkpoliere, Schachtmeister, Montageleiter, Baustellenleiter).

-Vorarbeiter, Facharbeiter und Gleichgestellte (Spezialbaufacharbeiter, Baufachleiter, Obermonteure, Monteure, Gesellen, Gärtner, Maschinenführer, Fahrer und ähnliche Fachkräfte).

- Werker, Helfer und Gleichgestellte (Baufachwerker, Helfer, Hilfsmonteure, Ungelernte, Angelernte).

- Fortsetzung auf nächster Seite -

Übertrag:

Leistungsverzeichnis

Innentüren und WC-Anlagen

316 Caritas-Förderzentrum St. Laurentius und Paulus

01 Bauabschnitt 1

Nr.	Leistungsbeschreib...	Menge/ Einh.	Preis (EP)	Gesamt (GP)
-----	-----------------------	--------------	------------	-------------

Übertrag:

Mit den Stundenlohnverrechnungssätzen sind abgegolten sämtliche Aufwendungen wie z.B. die Lohn- und Gehaltskosten, die Lohn- und Gehaltsnebenkosten (z.B. Auslösungen, Wegegelder, Wegzeitenschädigungen, Fahrtkostenerstattungen), die Sozialkassenbeiträge, ggf. die Winterbauumlagen, die Gemeinkostenanteile sowie Gewinn, jedoch ohne Umsatzsteuer.

In den Stundenlohnarbeiten sind nur auf der Baustelle anfallende Stunden anzugeben, nicht aber die Wegzeiten. Vom Auftraggeber zu vertretende und anerkannte Warte- und Arbeitsunterbrechungszeiten werden wie Stundenlohnarbeiten vergütet.

Die Kosten für den Einsatz von Kleingeräten, Maschinen, Werkzeugen oder sonstigen Geräten bis 400€ Anschaffungswert (netto) sind in die Verrechnungssätze mit einzurechnen. Sie werden nicht gesondert vergütet.

Beschäftigt der Bieter bei einer der aufgeführten Arbeitskräfte-Gruppen keine Arbeitskräfte, hat er die in einem Begleitschreiben zum Angebot abzugeben.

Das Material für Stundenlohnarbeiten ist getrennt zu lagern. Material-, Maschinen- und Gerätepreise gelten für die Abrechnung einschl. aller Zuschläge, Betriebsstoffe, Handwerkszeuge usw. sowie An- und Abfahrt frei Baustelle. Der Verrechnungssatz für Fuhrleistungen enthält die Kosten für den Fahrer. Sie müssen auf der Grundlage des Hauptangebotes kalkuliert sein.

Stundenlohnzettel müssen eindeutig erkennen lassen:
Vor- und Zuname, Beruf, Lohngruppe laut angebotener Stundenverrechnungssatz, Arbeitsleistung nach Zeit, Ort und Dauer, Verbrauch an Baustoffen, Benutzung von Maschinen mit genauer Leistungsangabe nach Zeit, Ort und Dauer.

Übertrag:

Leistungsverzeichnis

Innentüren und WC-Anlagen

316 Caritas-Förderzentrum St. Laurentius und Paulus

01 Bauabschnitt 1

Nr.	Leistungsbeschreib...	Menge/ Einh.	Preis (EP)	Gesamt (GP)
-----	-----------------------	--------------	------------	-------------

Übertrag:

01.08.1 Vorarbeiter

Stundenlohnarbeit

30 h EP..... GP

01.08.2 Facharbeiter

Stundenlohnarbeit

20 h EP..... GP

01.08.3 Helfer

Stundenlohnarbeit

20 h EP..... GP

Summe Position 01.08

Stundenlohnarbeiten, Netto:

Summe Titel 01

Bauabschnitt 1, Netto:

zzgl. MwSt. (19,0 %):

Gesamtsumme, Brutto:

02 Titel Bauabschnitt 2

02.01 Position Baustelleneinrichtung

02.01.1 Baustelleneinrichtung

Einrichten, Vorhalten über die vereinbarte Leistungszeit, sowie Räumen der Baustelle, mit folgenden in den Pauschalpreis einzukalkulierenden Leistungen:

- Einrichten Aufenthalts- und Lagerräume
- Baustellentür
- Maschinen, Geräte
- alle sonstigen Maßnahmen, die für das ordnungsgemäße Arbeiten notwendig sind.

- Fortsetzung auf nächster Seite -

Übertrag:

Leistungsverzeichnis

Innentüren und WC-Anlagen

316 Caritas-Förderzentrum St. Laurentius und Paulus

02 Bauabschnitt 2

Nr.	Leistungsbeschreib...	Menge/ Einh.	Preis (EP)	Gesamt (GP)
-----	-----------------------	--------------	------------	-------------

Übertrag:

Bauseits vorhanden:

- Bauzaun
- Verkehrssicherung
- Wasser- und Stromanschluss
- DIXI-WC / Sanitärcontainer
- Räumlichkeit zur Lagerung

1 psch

GP

02.01.2 Umzug Baustelleneinrichtung

Umzug der vorgenannten Baustelleneinrichtung, abhängig vom Bauablauf, in eine andere bauseits gestellte Räumlichkeit, mit folgenden in den Pauschalpreis einzukalkulierenden Leistungen:

- Rückversetzen des vorherigen Lagerraums in den ursprünglichen Zustand
- Umsetzen Baustellentür
- Umräumen Maschinen, Geräte

1 St

EP.....

GP

02.01.3 Bauschloss - Profilzylinder

Profilzylinder, Einbruchschutzklasse A, Zylinderlängen nach Erfordernis entsprechend nachfolgend beschriebenen Fenstertüren, inkl. Befestigungsschrauben, inkl. 3 Schlüsseln

3 St

EP.....

GP

Übertrag:

Leistungsverzeichnis

Innentüren und WC-Anlagen

316 Caritas-Förderzentrum St. Laurentius und Paulus

02 Bauabschnitt 2

Nr.	Leistungsbeschreib...	Menge/ Einh.	Preis (EP)	Gesamt (GP)
-----	-----------------------	--------------	------------	-------------

Übertrag:

02.01.4 Bauschloss - Knaufzylinder

Knaufzylinder, geeignet für Notausgangstüren,
Einbruchschutzklasse A,
Zylinderlängen nach Erfordernis entsprechend nachfolgend
beschriebenen Fenstertüren,
inkl. Befestigungsschrauben,
inkl. 3 Schlüsseln

1 St EP..... GP

Summe Position 02.01

Baustelleneinrichtung, Netto:

02.02 Position Werkstatt- und Montageplanung

A0008 Bau- und Leistungsbeschreibung: Werkstatt- und Montageplanung, Türliste

Ausführungsbeschr.

siehe Bau- und Leistungsbeschreibung Werkstatt- und
Montageplanung Bauabschnitt 1 0001

02.02.1 Ausführungs- und Detailpläne

Erstellen von Ausführungs- und Detailplänen für Brandschutztüren
und Türen mit Seitenfeld:

Diese sind der Objektüberwachung bzw. dem AG vor Beginn
der Arbeiten zur Prüfung und Freigabe vorzulegen.

Die Ausführungs- und Detailpläne sind zu jeder Abstimmung zu
plotten und 2-fach der Objektüberwachung zu übergeben.

- Konstruktionszeichnungen M:1:1,
- Ansichtszeichnungen M:1:10

Dies beinhaltet auch:

- statische Bemessung der Scheibenstärken (angegebene
Glasstärken sind nur als Gestaltungsvorschlag zu verstehen),
- Nachweise statischer, brandschutz-, schallschutz-, wärmeschutz-
und sicherheitstechnischer Art, unter Berücksichtigung möglicher

- Fortsetzung auf nächster Seite -

Übertrag:

Leistungsverzeichnis

Innentüren und WC-Anlagen

316 Caritas-Förderzentrum St. Laurentius und Paulus

02 Bauabschnitt 2

Nr.	Leistungsbeschreib...	Menge/ Einh.	Preis (EP)	Gesamt (GP)
-----	-----------------------	--------------	------------	-------------

Übertrag:

- aufretender Verformungen und Spannungen durch Stoß und thermische Belastungen,
- Bemessung der Konstruktionen einschließlich Verkehrslasten einschließlich der Unterkonstruktionen und der Verankerung

Siehe zudem die Bau- und Leistungsbeschreibung: Werkstatt- und Montageplanung, Türliste.

1 psch

GP

02.02.2 Türliste

Erstellen, bzw. Fortschreiben einer vorhandenen Tür- und Fensterliste für alle Innentürpositionen der nachfolgenden Leistungsbeschreibung unter Berücksichtigung der erforderlichen Öffnungs-/Durchgangsbreiten und Öffnungsrichtungen sowie aller für den Brandschutz relevanten Einbauteile, Funktionsmechanismen, Schließer sowie Schließfolgeregelung, FSA, Beschläge, Fluchttürwächter, Fluchttürterminals. Jede Türanlage erhält eine Nummer, die in den Grundrissen eingetragen wird.

Siehe zudem die Bau- und Leistungsbeschreibung: Werkstatt- und Montageplanung, Türliste.

1 psch

GP

Summe Position 02.02

Werkstatt- und Montageplanung, Netto:

02.03 Position Innentürelemente Stahl-Umfassungszarge

A0009 Bau- und Leistungsbeschreibung: Innentüren, einschl. Stahl-Zarge, Montage
Ausführungsbeschr. siehe Bau- und Leistungsbeschreibung Innentüren
 Stahlumfassungszarge 0002

Übertrag:

Leistungsverzeichnis

Innentüren und WC-Anlagen

316 Caritas-Förderzentrum St. Laurentius und Paulus

02 Bauabschnitt 2

Nr.	Leistungsbeschreib...	Menge/ Einh.	Preis (EP)	Gesamt (GP)
-----	-----------------------	--------------	------------	-------------

Übertrag:

A0010

Ausführungsbeschr.

Bau- und Leistungsbeschreibung: Montage

siehe Bauabschnitt 1 Bau- und Leistungsbeschreibung Montage 0003

02.03.1

Tür TYP 1.1, 1,135m x 2,135m, GK 12,5 cm, Feuchtraum

Ausführung gemäß Ausführungsbeschreibung 0009 (Seite 63)

siehe Bauabschnitt 1 Typ 1.1

Sonstiges: Farbe gelb

Türen Nr.: P-EG-12

Anschlag: DIN links

Einbauort: Bauteil P EG

1 St EP..... GP

02.03.2

Tür TYP 1.2, 1,135m x 2,135m, GK 12,5 cm, Nassraum

Ausführung gemäß Ausführungsbeschreibung 0009 (Seite 63)

siehe Bauabschnitt 1 Typ 1.2

Sonstiges: Farbe 2x grün

Türen Nr.: P-OG-20.2,
P-OG-19.2

Anschlag: 2x DIN links

Einbauort: Bauteil P 1.OG

2 St EP..... GP

Übertrag:

Leistungsverzeichnis

Innentüren und WC-Anlagen

316 Caritas-Förderzentrum St. Laurentius und Paulus

02 Bauabschnitt 2

Nr.	Leistungsbeschreib...	Menge/ Einh.	Preis (EP)	Gesamt (GP)
-----	-----------------------	--------------	------------	-------------

Übertrag:

02.03.3 Tür TYP 1.4, 1,135m x 2,13m, Bestandswand 24 cm, SSK II

Ausführung gemäß Ausführungsbeschreibung 0009 (Seite 63)

Liefern und fachgerechtes Einbauen, der zuvor beschriebenen Stahlzargen mit beschriebenem Türblatt mit:

Öffnungsbreite: 1,135 m
Öffnungshöhe: 2,13 m ab OKFFB

Wandstärke: ca. 240 mm
Maulweite: ca. 240 mm
Wandkonstruktion: Bestandswand massiv

Drückergarnitur: Drücker beidseitig

Brandschutzklasse: -
Schallschutzklasse: SSK II, $R_w, P = 32 \text{ dB} + 5 \text{ dB} = 37 \text{ dB}$
Sonstiges: Farbe grün
zus. Anforderung: -

Türen Nr.: P-OG-18

Anschlag: DIN links

Einbauort: Bauteil P 1.OG Therapieraum P-OG-18

1 St EP..... GP

02.03.4 Tür TYP 2.2, 1,01m x 2,135m, Bestandswand 24 cm + 2x 1,5cm Putz, Feuchtraum

Ausführung gemäß Ausführungsbeschreibung 0009 (Seite 63)

siehe Bauabschnitt 1 Typ 2.2

Sonstiges: Farbe 2x grün

Türen Nr.: P-OG-19,

- Fortsetzung auf nächster Seite -

Übertrag:

Leistungsverzeichnis

Innentüren und WC-Anlagen

316 Caritas-Förderzentrum St. Laurentius und Paulus

02 Bauabschnitt 2

Nr.	Leistungsbeschreib...	Menge/ Einh.	Preis (EP)	Gesamt (GP)
-----	-----------------------	--------------	------------	-------------

Übertrag:

P-OG-20

Anschlag: 2x DIN links

Einbauort: Bauteil P 1.OG

2 St EP..... GP

02.03.5 Tür TYP 2.3, 1,01m x 2,135m, Bestandswand 24 cm + 1,5cm Putz, Feuchtraum, DS

Ausführung gemäß Ausführungsbeschreibung 0009 (Seite 63)

Liefern und fachgerechtes Einbauen, der zuvor beschriebenen Stahlzargen mit beschriebenem Türblatt mit:

Öffnungsbreite: 1,01 m
 Öffnungshöhe: 2,135 m ab OKFFB

Wandstärke: ca. 240 mm + 15mm Putz
 Maulweite: ca. 25,5 mm
 Wandkonstruktion: Bestandswand massiv + Putz

Drückergarnitur: Drücker beidseitig

Brandschutzklasse: DS (dichtschließend)
 Schallschutzklasse: -
 Sonstiges: Farbe 2x blau
 zus. Anforderung: Feuchtraum

Türen Nr.: O-OG-02-1,
 O-OG-03

Anschlag: 1x DIN links, 1x DIN rechts

Einbauort: Bauteil O 1.OG

2 St EP..... GP

Übertrag:

Leistungsverzeichnis

Innentüren und WC-Anlagen

316 Caritas-Förderzentrum St. Laurentius und Paulus

02 Bauabschnitt 2

Nr.	Leistungsbeschreib...	Menge/ Einh.	Preis (EP)	Gesamt (GP)
-----	-----------------------	--------------	------------	-------------

Übertrag:

02.03.6 Zulage Tür O-OG-02-1 in T30-RS

wie vorherige Position jedoch T30-RS

1 St EP..... GP

02.03.7 Tür TYP 2.5, 1,01m x 2,135m, Bestandswand 14,5 cm, Feuchtraum, DS+SS

Ausführung gemäß Ausführungsbeschreibung 0009 (Seite 63)

Liefern und fachgerechtes Einbauen, der zuvor beschriebenen Stahlzargen mit beschriebenem Türblatt mit:

Öffnungsbreite: 1,01 m
 Öffnungshöhe: 2,135 m ab OKFFB

Wandstärke: ca. 145 mm
 Maulweite: ca. 145 mm
 Wandkonstruktion: Bestandswand

Drückergarnitur: Drücker beidseitig

Brandschutzklasse: DS + SS (dicht- und selbstschließend)
 Obertürschließer ist in separater Position zu kalkulieren

Schallschutzklasse: -
 Sonstiges: Farbe grün
 zus. Anforderung: Feuchtraum

Türen Nr.: P-OG-05

Anschlag: DIN rechts

Einbauort: Bauteil P 1.OG

1 St EP..... GP

Übertrag:

Leistungsverzeichnis

Innentüren und WC-Anlagen

316 Caritas-Förderzentrum St. Laurentius und Paulus

02 Bauabschnitt 2

Nr.	Leistungsbeschreib...	Menge/ Einh.	Preis (EP)	Gesamt (GP)
-----	-----------------------	--------------	------------	-------------

Übertrag:

02.03.8 Tür TYP 2.6, 1,01m x 2,135m, GK 12,5 cm, Nassraum

Ausführung gemäß Ausführungsbeschreibung 0009 (Seite 63)

Liefern und fachgerechtes Einbauen, der zuvor beschriebenen Stahlzargen mit beschriebenem Türblatt mit:

Öffnungsbreite: 1,01 m
Öffnungshöhe: 2,135 m ab OKFFB

Wandstärke: 125 mm
Maulweite: 125 mm
Wandkonstruktion: Trockenbau

Drückergarnitur: Drücker beidseitig

Brandschutzklasse: -
Schallschutzklasse: -
Sonstiges: Farbe 2x gelb
zus. Anforderung: Nassraum

Türen Nr.: P-EG-15-2,
P-EG-14-2

Anschlag: 1x DIN links, 1x DIN rechts

Einbauort: Bauteil P EG Umkleiden

2 St EP..... GP

02.03.9 Tür TYP 2.7, 1,01m x 2,135m, Bestandswand 31 cm + 1,5cm Putz, Nassraum

Ausführung gemäß Ausführungsbeschreibung 0009 (Seite 63)

Liefern und fachgerechtes Einbauen, der zuvor beschriebenen Stahlzargen mit beschriebenem Türblatt mit:

- Fortsetzung auf nächster Seite -

Übertrag:

Leistungsverzeichnis

Innentüren und WC-Anlagen

316 Caritas-Förderzentrum St. Laurentius und Paulus

02 Bauabschnitt 2

Nr.	Leistungsbeschreib...	Menge/ Einh.	Preis (EP)	Gesamt (GP)
-----	-----------------------	--------------	------------	-------------

Übertrag:

Öffnungsbreite: 1,01 m
 Öffnungshöhe: 2,135 m ab OKFFB

 Wandstärke: 310 mm Bestandswand + 15mm Putz
 Maulweite: 325 mm
 Wandkonstruktion: Bestandswand massiv + Putz

 Drückergarnitur: Drücker beidseitig

 Brandschutzklasse: -
 Schallschutzklasse: -
 Sonstiges: Farbe 2x gelb
 zus. Anforderung: Nassraum

 Türen Nr.: P-EG-15-1,
 P-EG-14-1

 Anschlag: 1x DIN links, 1x DIN rechts

 Einbauort: Bauteil P EG Umkleiden

2 St EP..... GP

02.03.10 Tür TYP 2.8, 1,01m x 2,13m, Bestandswand 24 cm, T30-RS

Ausführung gemäß Ausführungsbeschreibung 0009 (Seite 63)

Liefern und fachgerechtes Einbauen, der zuvor beschriebenen Stahlzargen mit beschriebenem Türblatt mit:

Öffnungsbreite: 1,01 m
 Öffnungshöhe: 2,13 m ab OKFFB

 Wandstärke: 240 mm Bestandswand
 Maulweite: 240 mm
 Wandkonstruktion: Bestandswand massiv

 Drückergarnitur: Drücker beidseitig

- Fortsetzung auf nächster Seite -

Übertrag:

Leistungsverzeichnis

Innentüren und WC-Anlagen

316 Caritas-Förderzentrum St. Laurentius und Paulus

02 Bauabschnitt 2

Nr.	Leistungsbeschreib...	Menge/ Einh.	Preis (EP)	Gesamt (GP)
-----	-----------------------	--------------	------------	-------------

Übertrag:

Brandschutzklasse: T30-RS
 Obertürschließer und Absenkichtung
 sind in separaten

Positionen zu

kalkulieren

Schallschutzklasse: -
 Sonstiges: Farbe weiß
 zus. Anforderung: -

Türen Nr.: O-EG-01

Anschlag: DIN rechts

Einbauort: Bauteil O EG Windfang

1 St EP..... GP

02.03.11 Tür TYP 2.9, 1,01m x 2,13m, Bestandswand 10 cm, Feuchtraum, T30-RS

Ausführung gemäß Ausführungsbeschreibung 0009 (Seite 63)

Liefern und fachgerechtes Einbauen, der zuvor beschriebenen
 Stahlzargen mit beschriebenem Türblatt mit:

Öffnungsbreite: 1,01 m
 Öffnungshöhe: 2,13 m ab OKFFB
 Wandstärke: 100 mm Bestandswand
 Maulweite: 100 mm
 Wandkonstruktion: Bestandswand

Drückergarnitur: Drücker beidseitig

Brandschutzklasse: T30-RS
 Obertürschließer und Absenkichtung
 sind in separaten

Positionen zu

kalkulieren

Schallschutzklasse: -

- Fortsetzung auf nächster Seite -

Übertrag:

Leistungsverzeichnis

Innentüren und WC-Anlagen

316 Caritas-Förderzentrum St. Laurentius und Paulus

02 Bauabschnitt 2

Nr.	Leistungsbeschreib...	Menge/ Einh.	Preis (EP)	Gesamt (GP)
-----	-----------------------	--------------	------------	-------------

Übertrag:

Sonstiges: Farbe blau
 zus. Anforderung: Feuchtraum

Türen Nr.: R-OG-02

Anschlag: DIN links

Einbauort: Bauteil R 1.OG

1 St EP..... GP

02.03.12 Tür TYP 2.11, 1,01m x 2,135m, GK-Wand 20cm, T30-RS, ohne Pulverbeschichtung

Ausführung gemäß Ausführungsbeschreibung 0009 (Seite 63)

Liefern und fachgerechtes Einbauen, der zuvor beschriebenen
 Stahlzargen mit beschriebenem Türblatt mit:

Öffnungsbreite: 1,01 m
 Öffnungshöhe: 2,135 m ab OKFFB

Wandstärke: 200 mm
 Maulweite: 200 mm
 Wandkonstruktion: GK-Wand

Drückergarnitur: Drücker beidseitig

Brandschutzklasse: T30-RS
 Obertürschließer und Absenkdichtung
 sind in separaten

Positionen zu kalkulieren

Schallschutzklasse: -
 Sonstiges: Farbe grau (Türblatt),
 Stahlzarge **ohne Pulverbeschichtung**,
 sondern nur verzinkt.
 (Tür Technikraum)

zus. Anforderung: -

Türen Nr.: DR-4

- Fortsetzung auf nächster Seite -

Übertrag:

Leistungsverzeichnis

Innentüren und WC-Anlagen

316 Caritas-Förderzentrum St. Laurentius und Paulus

02 Bauabschnitt 2

Nr.	Leistungsbeschreib...	Menge/ Einh.	Preis (EP)	Gesamt (GP)
-----	-----------------------	--------------	------------	-------------

Übertrag:

Anschlag: DIN links

Einbauort: Dachraum 2.OG

1 St EP..... GP

02.03.13 Tür TYP 2.12, 1,01m x 2,135m, GK-Wand 20cm, T30-RS, ohne Pulverbeschichtung, Klimaklasse

Ausführung gemäß Ausführungsbeschreibung 0009 (Seite 63)

Liefern und fachgerechtes Einbauen, der zuvor beschriebenen
Stahlzargen mit beschriebenem Türblatt mit:

Öffnungsbreite: 1,01 m
Öffnungshöhe: 2,135 m ab OKFFB

Wandstärke: 200 mm
Maulweite: 200 mm
Wandkonstruktion: GK-Wand

Drückergarnitur: Drücker beidseitig

Brandschutzklasse: T30-RS
Obertürschließer und Absenkichtung
sind in separaten

Positionen zu kalkulieren

Schallschutzklasse: -
Sonstiges: Farbe grau (Türblatt),
Stahlzarge **ohne Pulverbeschichtung**,
sondern nur verzinkt.
(Tür Technikraum)

Klimaklasse III

zus. Anforderung: -

Türen Nr.: DR-1

- Fortsetzung auf nächster Seite -

Übertrag:

Leistungsverzeichnis

Innentüren und WC-Anlagen

316 Caritas-Förderzentrum St. Laurentius und Paulus

02 Bauabschnitt 2

Nr.	Leistungsbeschreib...	Menge/ Einh.	Preis (EP)	Gesamt (GP)
-----	-----------------------	--------------	------------	-------------

Übertrag:

Anschlag: DIN links

Einbauort: Dachraum 2.OG

1 St EP..... GP

02.03.14 Tür TYP 2.13, 1,01m x 2,135m, Mauerwerk 24 cm + 2x 1,5cm Putz, T30-RS, ohne Pulverbeschichtung, Klimaklasse III

Ausführung gemäß Ausführungsbeschreibung 0009 (Seite 63)

wie vorherige Position, jedoch:

Wandstärke: 240 mm + 2x 15 mm Putz

Maulweite: 270 mm

Wandkonstruktion: Mauerwerk

Sonstiges: Klimaklasse III

Türen Nr.: DR-5

Anschlag: DIN links

Einbauort: Dachraum 2.OG

1 St EP..... GP

02.03.15 Tür TYP 3.2, 0,885m x 2,135m, GK 12,5 cm, Feuchtraum

Ausführung gemäß Ausführungsbeschreibung 0009 (Seite 63)

Liefern und fachgerechtes Einbauen, der zuvor beschriebenen Stahlzargen mit beschriebenem Türblatt mit:

Öffnungsbreite: 0,885 m

Öffnungshöhe: 2,135 m ab OKFFB

Wandstärke: ca. 125 mm

Maulweite: ca. 125 mm

- Fortsetzung auf nächster Seite -

Übertrag:

Leistungsverzeichnis

Innentüren und WC-Anlagen

316 Caritas-Förderzentrum St. Laurentius und Paulus

02 Bauabschnitt 2

Nr.	Leistungsbeschreib...	Menge/ Einh.	Preis (EP)	Gesamt (GP)
-----	-----------------------	--------------	------------	-------------

Übertrag:

Wandkonstruktion:	Trockenbau
Drückergarnitur:	Drücker beidseitig
Brandschutzklasse:	-
Schallschutzklasse:	-
Sonstiges:	1x Farbe gelb, 1x Farbe weiß
zus. Anforderung:	Feuchtraum
Türen Nr.:	P-EG-10, P-OG-05.1
Anschlag:	1x DIN links, 1x DIN rechts
Einbauort:	Bauteil P EG, Bauteil P OG

2 St EP..... GP

02.03.16 Tür TYP 3.3, 0,885m x 2,135m, Bestandswand 11,5 cm + 2x 1,5cm Putz, Feuchtraum, T30-RS

Ausführung gemäß Ausführungsbeschreibung 0009 (Seite 63)

Liefern und fachgerechtes Einbauen, der zuvor beschriebenen Stahlzargen mit beschriebenem Türblatt mit:

Öffnungsbreite:	0,885 m
Öffnungshöhe:	2,135 m ab OKFFB
Wandstärke:	ca. 115 mm + 2x 15 mm Putz
Maulweite:	ca. 145 mm
Wandkonstruktion:	Bestandswand + Putz
Drückergarnitur:	Drücker beidseitig
Brandschutzklasse:	T30-RS Obertürschließer und Absenkichtung sind in separaten
Positionen zu	kalkulieren
Schallschutzklasse:	-
Sonstiges:	Farbe gelb

- Fortsetzung auf nächster Seite -

Übertrag:

Leistungsverzeichnis

Innentüren und WC-Anlagen

316 Caritas-Förderzentrum St. Laurentius und Paulus

02 Bauabschnitt 2

Nr.	Leistungsbeschreib...	Menge/ Einh.	Preis (EP)	Gesamt (GP)
-----	-----------------------	--------------	------------	-------------

Übertrag:

zus. Anforderung: Feuchtraum

Türen Nr.: P-EG-17

Anschlag: DIN rechts

Einbauort: Bauteil P EG

1 St EP..... GP

02.03.17 Tür TYP 4, 0,76m x 2,135m, GK 12,5 cm, Feuchtraum

Ausführung gemäß Ausführungsbeschreibung 0009 (Seite 63)

siehe Bauabschnitt 1 Typ 4

Sonstiges: Farbe blau

Türen Nr.: O-OG-02-2

Anschlag: DIN links

Einbauort: Bauteil O 1.OG

1 St EP..... GP

02.03.18 Tür TYP 5, 1,01m x 2,135m, GK 12,5 cm, Feuchtraum, Schiebetür

**Ausführung gemäß Ausführungsbeschreibung 0009 (Seite 63)
Ausführung als Schiebetür.**

siehe Bauabschnitt 1 Typ 5

Sonstiges: Farbe 4x grün

Türen Nr.: P-OG-19.3,
P-OG-19.4,
P-OG-20.3,

- Fortsetzung auf nächster Seite -

Übertrag:

Leistungsverzeichnis

Innentüren und WC-Anlagen

316 Caritas-Förderzentrum St. Laurentius und Paulus

02 Bauabschnitt 2

Nr.	Leistungsbeschreib...	Menge/ Einh.	Preis (EP)	Gesamt (GP)
-----	-----------------------	--------------	------------	-------------

Übertrag:

P-OG-20.4

Anschlag: 2x DIN links, 2x DIN rechts

Einbauort: Bauteil P 1.OG

4 St EP..... GP

02.03.19 Tür TYP 6, 1,51m x 2,135m, Bestandswand 11,5 cm, T30-RS, mit Glasausschnitt groß

Ausführung gemäß Ausführungsbeschreibung 0009 (Seite 63)

Liefern und fachgerechtes Einbauen, der zuvor beschriebenen Stahlzargen mit beschriebenem Türblatt mit:

Öffnungsbreite: 1,51 m
 Öffnungshöhe: 2,135 m ab OKFFB

Wandstärke: 115 mm Bestandswand
 Maulweite: 115 mm
 Wandkonstruktion: Bestandswand

Drückergarnitur: Drücker beidseitig

Brandschutzklasse: T30-RS
 Feststellanlage und Absenkichtung
 sind in separaten

Positionen zu kalkulieren

Schallschutzklasse: -
 Sonstiges: Farbe grau
 zus. Anforderung: mit großem Glasausschnitt
 türbreit, türhoch

Glasart: VSG-SC Folie, Klarglas
 mit flächenbündigen HPL Glasleisten,
 passend zur Oberfläche, flächenbündig

mit Konstruktionsfuge

Abmessung
 Glasausschnitt: gemäß Friesbreite Türblatt:
 oben: ca. 16 cm

- Fortsetzung auf nächster Seite -

Übertrag:

Leistungsverzeichnis

Innentüren und WC-Anlagen

316 Caritas-Förderzentrum St. Laurentius und Paulus

02 Bauabschnitt 2

Nr.	Leistungsbeschreib...	Menge/ Einh.	Preis (EP)	Gesamt (GP)
-----	-----------------------	--------------	------------	-------------

Übertrag:

seitlich: ca. 16 cm
 unten: ca. 23 cm

Türen Nr.: P-OG-10

Anschlag: DIN rechts

Einbauort: Bauteil P 1.OG Flur

1 St EP..... GP

02.03.20 Tür TYP 7.4, 3,00m x 2,135m, GL 12,5 cm, T30-RS, 2-flügelig

Ausführung gemäß Ausführungsbeschreibung 0009 (Seite 63)

Liefern und fachgerechtes Einbauen, der zuvor beschriebenen
 Stahlzargen mit beschriebenem Türblatt mit:

Öffnungsbreite: 3,00 m (Achtung: sehr breite Türblätter!)
 Öffnungshöhe: 2,135 m ab OKFFB

Wandstärke: 125 mm
 Maulweite: 125 mm
 Wandkonstruktion: Trockenbau

Drückergarnitur: Drücker beidseitig

Brandschutzklasse: T30-RS
 Feststellanlage und Absenktdichtung
 sind in separaten

Positionen zu kalkulieren

Schallschutzklasse: -
 Sonstiges: Farbe weiß
 zus. Anforderung: -

Türen Nr.: O-EG-05-1

- Fortsetzung auf nächster Seite -

Übertrag:

Leistungsverzeichnis

Innentüren und WC-Anlagen

316 Caritas-Förderzentrum St. Laurentius und Paulus

02 Bauabschnitt 2

Nr.	Leistungsbeschreib...	Menge/ Einh.	Preis (EP)	Gesamt (GP)
-----	-----------------------	--------------	------------	-------------

Übertrag:

Anschlag: DIN links + DIN rechts (zweiflügelig)

Einbauort: Bauteil O EG (vor Aufzug)

1 St EP..... GP

02.03.21 Tür Typ 8.2, 2,26m x 2,135m, GK 12,5cm, Klimaklasse III, Glasausschnitt

Ausführung gemäß Ausführungsbeschreibung 0009 (Seite 63)

Liefern und fachgerechtes Einbauen, der zuvor beschriebenen
Stahlzargen mit beschriebenem Türblatt mit:

Öffnungsbreite: 2,26 m
Öffnungshöhe: 2,135 m ab OKFFB

Wandstärke: 125 mm
Maulweite: 125 mm
Wandkonstruktion: GK-Wand

Drückergarnitur: Drücker beidseitig

Brandschutzklasse: -
Schallschutzklasse: -
Sonstiges: Farbe weiß
zus. Anforderung: Klimaklasse III

mit 2x großem Glasausschnitt
türbreit, türhoch,

Glasart: VSG-SC Folie, Klarglas ,
mit flächenbündigen HPL Glasleisten,
passend zur Oberfläche, flächenbündig

mit Konstruktionsfuge

Abmessungen

Glasausschnitt: gemäß Friesbreite Türblatt:
oben: ca. 16 cm

- Fortsetzung auf nächster Seite -

Übertrag:

Leistungsverzeichnis

Innentüren und WC-Anlagen

316 Caritas-Förderzentrum St. Laurentius und Paulus

02 Bauabschnitt 2

Nr.	Leistungsbeschreib...	Menge/ Einh.	Preis (EP)	Gesamt (GP)
				Übertrag:
	seitlich:	ca. 16 cm		
	unten:	ca. 23 cm		
	Türen Nr.:	O-EG-02		
	Anschlag:	DIN links (Standflügel) + DIN rechts (Gehflügel)		
	Einbauort:	Bauteil O EG Windfang		
		1 St	EP.....	GP

Summe Position 02.03

Innentürelemente Stahl-Umfassungszarge, Netto:

02.04 Position Sonstiges

02.04.1 Zulage Obertürschließer 1-flg.

Gleitschienen-Türschließer nach EN 1154, Größe EN 2-5, mit

- CE-Kennzeichnung,
- stark abfallendem Öffnungsmoment für leichtes Türöffnen gemäß DIN SPEC 1104,
- Schließgeschwindigkeit, Endschlag, hydraulisch kontrollierte Öffnungsdämpfung,
- Schließverzögerung über Ventil von vorne einstellbar,
- Türblattmontage auf der Bandseite oder Sturzmontage auf der Bandgegenseite möglich,
- Montagekonsole mit universellem Lochgruppensystem, DIN-L und DIN-R verwendbar,
- Gleitschiene höhenverstellbar,
- barrierefrei nutzbar nach DIN 18040,
- geeignet für T30-Türen.

Farbton: silberfarbig

- Fortsetzung auf nächster Seite -

Übertrag:

Leistungsverzeichnis

Innentüren und WC-Anlagen

316 Caritas-Förderzentrum St. Laurentius und Paulus

02 Bauabschnitt 2

Nr.	Leistungsbeschreib...	Menge/ Einh.	Preis (EP)	Gesamt (GP)
-----	-----------------------	--------------	------------	-------------

Übertrag:

Angebotenes Fabrikat:

'.....'

(Bieterintrag)

3 St EP..... GP

02.04.2 Zulage Obertürschließer 2-flg.

wie vorherige Position, jedoch für zweiflügelige Türen.
Inkl. Schließfolgeregelung.

2 St EP..... GP

02.04.3 Obertürschließer nachrüsten

zuvor beschriebenen Obertürschließer an Bestandstür einbauen

Einbauort:

DR-2,

DR-3,

DR-6,

DR-7,

P-EG-11,

O-EG-08

6 St EP..... GP

02.04.4 Obertürschließer nachrüsten 2-flg

zuvor beschriebenen Obertürschließer für zweiflügelige Türen an
Bestandstür einbauen

Einbauort:

O-EG-03-2,

O-EG-03-3

2 St EP..... GP

Übertrag:

Leistungsverzeichnis

Innentüren und WC-Anlagen

316 Caritas-Förderzentrum St. Laurentius und Paulus

02 Bauabschnitt 2

Nr.	Leistungsbeschreib...	Menge/ Einh.	Preis (EP)	Gesamt (GP)
-----	-----------------------	--------------	------------	-------------

Übertrag:

02.04.5 Abbruch Obertürschließer

Bestehenden Obertürschließer ausbauen und entsorgen

4 St EP..... GP

02.04.6 Abbruch Obertürschließer 2-flg

Bestehenden Obertürschließer an zweiflügeligen Türen ausbauen und entsorgen

2 St EP..... GP

02.04.7 Zulage Feststellanlage

Obentürschließer, für die Montage an Feuer- und Rauchschutztüren, mit Gleitschiene, 30mm Bauhöhe, mit elektromechanischer Feststellung stufenlos von 80° bis 130° auf exakten Punkt einstellbar nach EN 1155, Feststellposition überfahrbar, von vorn einstellbare Schließkraft, Schließgeschwindigkeit und Endschlag, mit regulierbarer Öffnungsdämpfung, mit optischer Größenanzeige, Normalmontage auf Türblatt/ Bandseite mit Montageplatte.

Farbton: silberfarbig

Angebotenes Fabrikat:

'.....'

(Bieterintrag)

3 St EP..... GP

02.04.8 Ausbau Feststellanlage

Bestehende Feststellanlage fachgerecht ausbauen, verpacken und innerhalb des Grundstücks zu Lagerort vertragen.
Am Ende des Bauabschnitts sollen die Feststellanlagen wieder eingebaut werden (siehe nachfolgende Position).

- Fortsetzung auf nächster Seite -

Übertrag:

Leistungsverzeichnis

Innentüren und WC-Anlagen

316 Caritas-Förderzentrum St. Laurentius und Paulus

02 Bauabschnitt 2

Nr.	Leistungsbeschreib...	Menge/ Einh.	Preis (EP)	Gesamt (GP)
-----	-----------------------	--------------	------------	-------------

Übertrag:

Einbauort:
P-OG-09-1,
P-OG-09-2,
P-OG-05,
P-EG-03,
P-EG-04-1,
P-EG-04-2,
O-EG-03-1,
O-EG-05-2,
P-OG-06,
O-OG-05

10 St EP..... GP

02.04.9 Feststellanlage Bestand wieder einbauen

zuvor ausgebaute und eingelagerte Feststellanlage an Bestandstür wieder einbauen. Elektroleitungen sind bauseits vorhanden.

Einbauort:
P-OG-09-1,
P-OG-09-2,
P-OG-05,
P-EG-03,
P-EG-04-1,
P-EG-04-2,
O-EG-03-1,
O-EG-05-2,
P-OG-06,
O-OG-05

9 St EP..... GP

Übertrag:

Leistungsverzeichnis

Innentüren und WC-Anlagen

316 Caritas-Förderzentrum St. Laurentius und Paulus

02 Bauabschnitt 2

Nr.	Leistungsbeschreib...	Menge/ Einh.	Preis (EP)	Gesamt (GP)
-----	-----------------------	--------------	------------	-------------

Übertrag:

02.04.10 Abbruch Feststallanlage

Bestehende Feststallanlage ausbauen und entsorgen

Einbauort:
O-OG-06

1 St EP..... GP

02.04.11 Feststallanlage nachrüsten

zuvor beschriebene Feststallanlage an Bestandstür einbauen.
Elektroleitungen sind bauseits vorhanden.

Einbauort:
O-OG-06,
P-EG-11

2 St EP..... GP

02.04.12 Zulage Feststallanlage für zweiflügelige Türen

wie vor, jedoch Feststallanlage für zweiflügelige Türen

inkl. Schließfolgeregelung

Einbauort: O-EG-05-1

1 St EP..... GP

Übertrag:

Leistungsverzeichnis

Innentüren und WC-Anlagen

316 Caritas-Förderzentrum St. Laurentius und Paulus

02 Bauabschnitt 2

Nr.	Leistungsbeschreib...	Menge/ Einh.	Preis (EP)	Gesamt (GP)
-----	-----------------------	--------------	------------	-------------

Übertrag:

02.04.13 Abbruch Feststellanlage für zweiflügelige Türen

Feststellanlage an zweiflügeliger Tür ausbauen und entsorgen

Einbauort: O-EG-03-4

1 St EP..... GP

02.04.14 Feststellanlage für zweiflügelige Tür nachrüsten

zuvor beschriebene Feststellanlage für zweiflügelige Tür an Bestandstür einbauen. Elektroleitungen sind bauseits vorhanden.

Einbauort: O-EG-03-4

1 St EP..... GP

02.04.15 Zulage Rauchmelder integriert

Zulage für einen in den Türrahmen integrierten Rauchmelder für zuvor beschriebene Feststellanlage

6 St EP..... GP

02.04.16 Rauchschutzschalter tauschen

Rauchschutzschalter in Feststellanlage mit integriertem Rauchmelder austauschen, 1-flügelige Tür

Einbauort:
R-OG-01

1 St EP..... GP

Übertrag:

Leistungsverzeichnis

Innentüren und WC-Anlagen

316 Caritas-Förderzentrum St. Laurentius und Paulus

02 Bauabschnitt 2

Nr.	Leistungsbeschreib...	Menge/ Einh.	Preis (EP)	Gesamt (GP)
-----	-----------------------	--------------	------------	-------------

Übertrag:

02.04.17 Erstinbetriebnahme Feststellanlage

Abnahmeprüfung der Feststellanlage und dauerhaftes Anbringen des Zulassungsschildes.

15 St EP..... GP

02.04.18 Erstinbetriebnahme Feststellanlage zweiflügelig

Abnahmeprüfung der Feststellanlage und dauerhaftes Anbringen des Zulassungsschildes.

2 St EP..... GP

02.04.19 Zulage Absenkdichtung

Absenkdichtung für den Einbau in vorbeschriebene Innentürelemente, die Lieferung, das Fräsen der Nut und der Einbau sind hier zu kalkulieren,

für schallhemmende Türen (DIN 4109),
für Rauchschutztüren nach EN 1634-3,
für Feuerschutztüren nach EN 1634-1;
einseitige Auslösung (bandseitig),
optimale Boden Anpassung durch 3 Federmechaniken;
Dichthöhe <= 20 mm,
Nut 15 x 30 mm,
Gehäuse B x H x L: 14,8 x 30 x 583 mm,
DIN links und DIN rechts verwendbar,
Außengehäuse: Aluminium blank,
Dichtungsprofil: Silikon, selbstverlöschend,
Farbe nach Angabe des Architekten,

- Fortsetzung auf nächster Seite -

Übertrag:

Leistungsverzeichnis

Innentüren und WC-Anlagen

316 Caritas-Förderzentrum St. Laurentius und Paulus

02 Bauabschnitt 2

Nr.	Leistungsbeschreib...	Menge/ Einh.	Preis (EP)	Gesamt (GP)
-----	-----------------------	--------------	------------	-------------

Übertrag:

Angeb. Fabrikat:

'.....'

(Bieterintrag)

7 St EP..... GP

02.04.20 Absenkichtung nachrüsten

zuvor beschriebene Absenkichtung an 1-flg. Bestandstür mit Holztürlblatt nachrüsten

4 St EP..... GP

02.04.21 Klemmschutz auf Gegenbandseite

Klemmschutz auf Gegenbandseite, fertig montiert, TÜV/GS zertifiziert nach EN 16654. Selbsttätig auf konstante Spannung ziehendes Schutzrollo mit klipsbarer und unsichtbarer Befestigung. Profile aus Aluminium - eloxiert C-0. Abdeckung aus Kunstfaser, Auszugslänge 260 mm, feuerhemmend ausgerüstet, Farben: Standard nach Wahl AG

Angebotenes Fabrikat:

'.....'

(Bieterintrag)

3 St EP..... GP

02.04.22 Quetschschutz auf Bandseite

Quetschschutz auf Bandseite, fertig montiert.

Bandseitiges Schutzprofil für gefälzte Türen, Profil aus Aluminium - eloxiert C-0.

- Fortsetzung auf nächster Seite -

Übertrag:

Leistungsverzeichnis

Innentüren und WC-Anlagen

316 Caritas-Förderzentrum St. Laurentius und Paulus

02 Bauabschnitt 2

Nr.	Leistungsbeschreib...	Menge/ Einh.	Preis (EP)	Gesamt (GP)
-----	-----------------------	--------------	------------	-------------

Übertrag:

Farben: Standard nach Wahl AG

Angebotenes Fabrikat:

'.....'
(Bieterbeitrag)

3 St EP..... GP

02.04.23 Zulage Unterschnitt

Zulage zu vorbeschriebenen Innentüren für die Herstellung eines Unterschnitts von 20 mm.

1 St EP..... GP

02.04.24 Bodentürstopper

Geometrisch zylindrisches Design, Durchmesser 48 mm, unsichtbar verschraubt, Höhe 24 mm, umlaufender Anprallgummi

Material: Edelstahl rostfrei, Werkstoff 1.4301
Oberfläche: fein matt
Gummi: schwarz

inklusive Befestigungsmaterial

Angebotenes Fabrikat:

'.....'
(Bieterbeitrag)

5 St EP..... GP

Übertrag:

Leistungsverzeichnis

Innentüren und WC-Anlagen

316 Caritas-Förderzentrum St. Laurentius und Paulus

02 Bauabschnitt 2

Nr.	Leistungsbeschreib...	Menge/ Einh.	Preis (EP)	Gesamt (GP)
-----	-----------------------	--------------	------------	-------------

Übertrag:

02.04.25 Wandtürstopper

Geometrisch zylindrisches Design, Durchmesser 22 mm,
Montage- Druckverteilerbasisplatte mit Abdeckrosette
Ø 46,5 mm, 7 mm hoch, unsichtbare Verschraubung.

Länge gesamt 132 mm

Material: Edelstahl rostfrei, Werkstoff 1.4301

Oberfläche: fein matt

Anprallgummi: schwarz

inklusive Befestigungsmaterial

Angebotenes Fabrikat:

'.....'
(Bietereintrag)

30 St EP..... GP

02.04.26 Türpuffer 40mm

Türpuffer selbstklebend

Werkstoff	Kunststoff
Durchmesser	40 mm
Höhe	9.5 mm
Werkstoff	Kunststoff
Farbe	weiß
Montage	selbstklebend

inklusive Befestigungsmaterial

- Fortsetzung auf nächster Seite -

Übertrag:

Leistungsverzeichnis

Innentüren und WC-Anlagen

316 Caritas-Förderzentrum St. Laurentius und Paulus

02 Bauabschnitt 2

Nr.	Leistungsbeschreib...	Menge/ Einh.	Preis (EP)	Gesamt (GP)
-----	-----------------------	--------------	------------	-------------

Übertrag:

Angebotenes Fabrikat:

'.....'

(Bieterintrag)

5 St EP..... GP

02.04.27 Türpuffer 60mm

Türpuffer selbstklebend

Werkstoff	Kunststoff
Durchmesser	60 mm
Höhe	15 mm
Werkstoff	Kunststoff
Farbe	weiß
Montage	selbstklebend

inklusive Befestigungsmaterial

Angebotenes Fabrikat:

'.....'

(Bieterintrag)

5 St EP..... GP

02.04.28 Zulage Kurzschild-Garnitur

Zulage für die Ausführung der beschriebenen Türdrücker als Kurzschildgarnitur.

15 St EP..... GP

Übertrag:

Leistungsverzeichnis

Innentüren und WC-Anlagen

316 Caritas-Förderzentrum St. Laurentius und Paulus

02 Bauabschnitt 2

Nr.	Leistungsbeschreib...	Menge/ Einh.	Preis (EP)	Gesamt (GP)
-----	-----------------------	--------------	------------	-------------

Übertrag:

02.04.29 Zulage Wechselgarnitur

Zulage für das Ausstatten der Türe mit einer Wechselgarnitur.

Knauf/Drücker

4 St EP..... GP

02.04.30 Zulage für WC-Beschlag

von Innen abschließbar, zu vorgenannten Beschlägen aus dem gleichen System

13 St EP..... GP

02.04.31 Zulage Türdrücker, H=85cm

Zulage für die Ausführung der Türdrücker in Höhe 85 cm über OKFF gem. Anforderung DIN 18040-1, Barrierefreies Bauen - öffentlich zugängliche Gebäude, anstelle Standarddrückerhöhe 105 cm.

1 St EP..... GP

02.04.32 Türdrücker nachrüsten

Türdrücker beidseitig an Bestandstüre tauschen. Alte Türdrücker entsorgen.

Neuer Türdrücker gemäß Vorbemerkungen.

Abrechnung pro Paar Türdrücker

1 St EP..... GP

Übertrag:

Leistungsverzeichnis

Innentüren und WC-Anlagen

316 Caritas-Förderzentrum St. Laurentius und Paulus

02 Bauabschnitt 2

Nr.	Leistungsbeschreib...	Menge/ Einh.	Preis (EP)	Gesamt (GP)
-----	-----------------------	--------------	------------	-------------

Übertrag:

02.04.33 Türdrücker nachrüsten - Wechselgarnitur

wie vorherige Position, jedoch als Wechselgarnitur (Türdrücker / Knauf).

1 St EP..... GP

02.04.34 Zulage Notausgangsschloss, 1flg

Zulage zu 1-flg. Türelementen, für die Ausführung eines Notausgangsschlusses mit Anti-Panik-Funktion nach DIN EN 179, anstelle Standardausführung, passend zu vorbeschriebenen Türen.

1 St EP..... GP

02.04.35 Zulage Notausgangsentriegelung, 2flg

Zulage zu 2-flg. Türelementen, für die Ausführung einer Notausgangsentriegelung mit Anti-Panik-Schloss und Entriegelungsfunktion an Gang- und Standflügel, anstelle Standardausführung.

1 St EP..... GP

02.04.36 Zulage Druckstange EN1125, 2flg

Zulage zu 2-flg. Türelementen, für die Ausführung mit horizontalem Stangengriff oder Druckstange an Stand- und Gangflügel zur Fluchttürentriegelung nach DIN EN 1125, anstelle Standardtürdrücker.

1 St EP..... GP

02.04.37 Rammschutzbügel

Rammschutzbügel als Anprallschutz innen oder außen an zuvor beschriebene Fenstertüren montieren.
Material: Edelstahl

- Fortsetzung auf nächster Seite -

Übertrag:

Leistungsverzeichnis

Innentüren und WC-Anlagen

316 Caritas-Förderzentrum St. Laurentius und Paulus

02 Bauabschnitt 2

Nr.	Leistungsbeschreib...	Menge/ Einh.	Preis (EP)	Gesamt (GP)
-----	-----------------------	--------------	------------	-------------

Übertrag:

Oberfläche: fein mattiert
 Profilform: rund, Ecken abgerundet
 Durchmesser: ca. 20mm
 Abstand Vorderkante Bügel zu Flügelrahmen ca. 65mm

Für die Ausschreibung wurden pro Türblatt 2 Bügel innen und 2 Bügel außen angenommen.
 Abrechnung pro Bügel.

28 St EP..... GP

Summe Position 02.04

Sonstiges, Netto:

02.05 Position WC-Trennwände HPL Vollkern

A0011 **Bau- und Leistungsbeschreibung: WC-Trennwandanlage Kinder, HPL Vollkern**
 Ausführungsbeschr. siehe Bauabschnitt 1 Bau- und Leistungsbeschreibung WC-Trennwandanlage 0006

02.05.1 WC - Anlage mit 2 Kabinen

Ausführung gemäß Ausführungsbeschreibung 0011

Ausführung wie zuvor beschrieben mit folgender Aufteilung:

- 1 x Vorderwand ca. 2,30 m breit
- 1 x Zwischenwand, ca. 1,49 m
- 2 x Türen, nach außen aufschlagend

Einbauort: P-OG-19.5

1 St EP..... GP

02.05.2 WC - Anlage mit 2 Kabinen

Ausführung gemäß Ausführungsbeschreibung 0011

Ausführung wie zuvor beschrieben mit folgender

- Fortsetzung auf nächster Seite -

Übertrag:

Leistungsverzeichnis

Innentüren und WC-Anlagen

316 Caritas-Förderzentrum St. Laurentius und Paulus

02 Bauabschnitt 2

Nr.	Leistungsbeschreib...	Menge/ Einh.	Preis (EP)	Gesamt (GP)
-----	-----------------------	--------------	------------	-------------

Übertrag:

Aufteilung:

- 1 x Vorderwand ca. 2,40 m breit
- 1 x Seitenwand ca. 0,83 m breit
- 1 x Zwischenwand, ca. 1,74 m
- 2 x Türen, nach außen aufschlagend

Einbauort: O-OG-03

1 St EP..... GP

02.05.3 Duschtrennwandanlage, 3 Kabinen

wie zuvor beschriebene WC-Trennwandanlage, jedoch für Duschen:

mit folgender Aufteilung:

- 1 x Vorderwand ca. 2,20 m breit
- 1 x Seitenwand ca. 2,27 m breit
- 1 x Seitenwand freistehend ca. 2,49 m breit
- runde Stange zur Aussteifung der freistehenden Seitenwand
- 1 x Zwischenwand, ca. 2,25 m breit
- 2 x Zwischenwand ca. 0,45 m breit
- 2 x Türen, nach außen aufschlagend
- 2x Sitzbank, ca. 40 cm x 40 cm, an Trennwand befestigt (nicht auf dem Boden stehend)

Zubehör:

- 3x Duschablage
- 3x Brillenablage
- 6x Kleiderhaken

Einbauort: P-EG-14

- Fortsetzung auf nächster Seite -

Übertrag:

Leistungsverzeichnis

Innentüren und WC-Anlagen

316 Caritas-Förderzentrum St. Laurentius und Paulus

02 Bauabschnitt 2

Nr.	Leistungsbeschreib...	Menge/ Einh.	Preis (EP)	Gesamt (GP)
-----	-----------------------	--------------	------------	-------------

Übertrag:

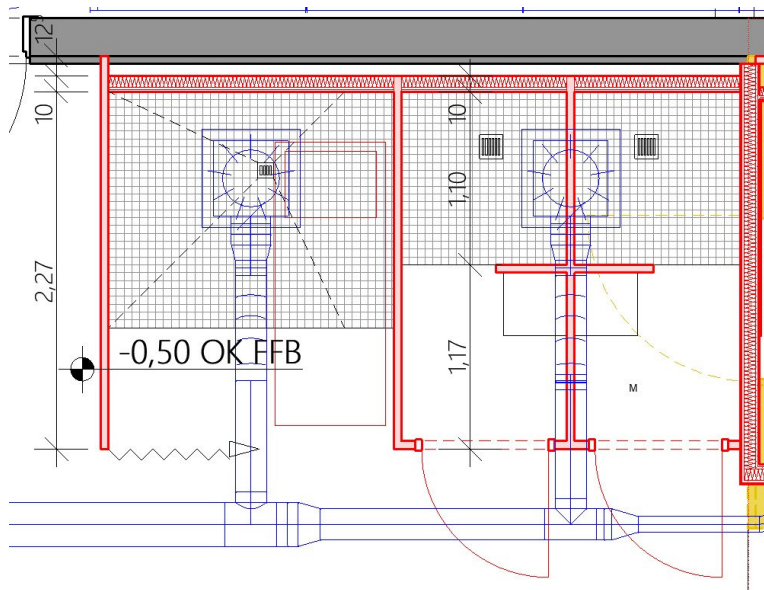

1 St EP..... GP

02.05.4 Duschtrennwandanlage, 3 Kabinen

wie vorherige Position, jedoch gespiegelt

Einbauort: P-EG-15

1 St EP..... GP

02.05.5 Fliesenversatzprofil

Lieferung und Montage eines Flieseversatzprofils aus Aluminium über dem Fliesenspiegel im Bereich halbhoch gefliester Wände, individuell an die Fliesenstärke angepasst, passend zu zuvor beschriebener WC-Trennwandanlage.

- Fortsetzung auf nächster Seite -

Übertrag:

Leistungsverzeichnis

Innentüren und WC-Anlagen

316 Caritas-Förderzentrum St. Laurentius und Paulus

02 Bauabschnitt 2

Nr.	Leistungsbeschreib...	Menge/ Einh.	Preis (EP)	Gesamt (GP)
-----	-----------------------	--------------	------------	-------------

Übertrag:

Höhe Fliesenspiegel: 1,50m über OKFFB
 Stärke Fliesen: ca. 15mm (Fliese im Mörtelbett)

Höhe Trennwand: siehe vorherige Beschreibung

6 St EP..... GP

Summe Position 02.05

WC-Trennwände HPL Vollkern, Netto:

02.06 Position Revisionsunterlagen

02.06.1 Revisionsunterlagen

Zum Schlussabnahmetermine sind die folgenden Unterlagen ausgedruckt und digital als pdf-Datei abzugeben:

1. Produktdatenblätter aller verwendeten Materialien,
2. Pflegeanleitungen zu reinigender Materialien,
3. Wartungsunterlagen aller zu wartenden Materialien/Einbauten mit Angabe des Wartungsintervalls,
4. Nachweise zu Brandschutz, Wärmeschutz, Schallschutz, Schadstofffreiheit,
5. Fertigungszeichnungen.

1 psch GP

Summe Position 02.06

Revisionsunterlagen, Netto:

02.07 Position Stundenlohnarbeiten

A0012 **Ausführungsbeschreibung Stundenlohnarbeiten**
 Ausführungsbeschr. Ausführungsbeschreibung siehe Bauabschnitt 1 0007

02.07.1 Vorarbeiter Stundenlohnarbeit

20 h EP..... GP

Übertrag:

Leistungsverzeichnis

Innentüren und WC-Anlagen

316 Caritas-Förderzentrum St. Laurentius und Paulus

02 Bauabschnitt 2

Nr.	Leistungsbeschreib...	Menge/ Einh.	Preis (EP)	Gesamt (GP)
-----	-----------------------	--------------	------------	-------------

Übertrag:

02.07.2 Facharbeiter

Stundenlohnarbeit

20 h EP..... GP

02.07.3 Helfer

Stundenlohnarbeit

20 h EP..... GP

Summe Position 02.07

Stundenlohnarbeiten, Netto:

Summe Titel 02

Bauabschnitt 2, Netto:

zzgl. MwSt. (19,0 %):

Gesamtsumme, Brutto:

03 Titel Bauabschnitt 3

03.01 Position Baustelleneinrichtung

03.01.1 Baustelleneinrichtung

Einrichten, Vorhalten über die vereinbarte Leistungszeit, sowie Räumen der Baustelle, mit folgenden in den Pauschalpreis einzukalkulierenden Leistungen:

- Einrichten Aufenthalts- und Lagerräume
- Baustellentür
- Maschinen, Geräte
- alle sonstigen Maßnahmen, die für das ordnungsgemäße Arbeiten notwendig sind.

Bauseits vorhanden:

- Bauzaun
- Verkehrssicherung

- Fortsetzung auf nächster Seite -

Übertrag:

Leistungsverzeichnis

Innentüren und WC-Anlagen

316 Caritas-Förderzentrum St. Laurentius und Paulus

03 Bauabschnitt 3

Nr.	Leistungsbeschreib...	Menge/ Einh.	Preis (EP)	Gesamt (GP)
-----	-----------------------	--------------	------------	-------------

Übertrag:

- Wasser- und Stromanschluss
- DIXI-WC / Sanitärcontainer
- Räumlichkeit zur Lagerung

1 psch

GP

03.01.2 Umzug Baustelleneinrichtung

Umzug der vorgenannten Baustelleneinrichtung, abhängig vom Bauablauf, in eine andere bauseits gestellte Räumlichkeit. mit folgenden in den Pauschalpreis einzukalkulierenden Leistungen:

- Rückversetzen des vorherigen Lagerraums in den ursprünglichen Zustand
- Umsetzen Baustellentür
- Umräumen Maschinen, Geräte

1 St

EP.....

GP

03.01.3 Bauschloss - Profilzylinder

Profilzylinder, Einbruchschutzklasse A, Zylinderlängen nach Erfordernis entsprechend nachfolgend beschriebenen Fenstertüren, inkl. Befestigungsschrauben, inkl. 3 Schlüsseln

3 St

EP.....

GP

Übertrag:

Leistungsverzeichnis

Innentüren und WC-Anlagen

316 Caritas-Förderzentrum St. Laurentius und Paulus

03 Bauabschnitt 3

Nr.	Leistungsbeschreib...	Menge/ Einh.	Preis (EP)	Gesamt (GP)
-----	-----------------------	--------------	------------	-------------

Übertrag:

03.01.4 Bauschloss - Knaufzylinder

Knaufzylinder, geeignet für Notausgangstüren,
Einbruchschutzklasse A,
Zylinderlängen nach Erfordernis entsprechend nachfolgend
beschriebenen Fenstertüren,
inkl. Befestigungsschrauben,
inkl. 3 Schlüsseln

1 St EP..... GP

Summe Position 03.01

Baustelleneinrichtung, Netto:

03.02 Position Werkstatt- und Montageplanung

Bau- und Leistungsbeschreibung: Werkstatt- und Montageplanung, Türliste
siehe Bau- und Leistungsbeschreibung Werkstatt- und
Montageplanung Bauabschnitt 1 0001

03.02.1 Ausführungs- und Detailpläne

Erstellen von Ausführungs- und Detailplänen für Brandschutztüren
und Türen mit Seitenfeld:

Diese sind der Objektüberwachung bzw. dem AG vor Beginn
der Arbeiten zur Prüfung und Freigabe vorzulegen.

Die Ausführungs- und Detailpläne sind zu jeder Abstimmung zu
plotten und 2-fach der Objektüberwachung zu übergeben.

- Konstruktionszeichnungen M:1:1,
- Ansichtszeichnungen M:1:10

Dies beinhaltet auch:

- statische Bemessung der Scheibenstärken (angegebene
Glasstärken sind nur als Gestaltungsvorschlag zu verstehen),
- Nachweise statischer, brandschutz-, schallschutz-, wärmeschutz-
und sicherheitstechnischer Art, unter Berücksichtigung möglicher

- Fortsetzung auf nächster Seite -

Übertrag:

Leistungsverzeichnis

Innentüren und WC-Anlagen

316 Caritas-Förderzentrum St. Laurentius und Paulus

03 Bauabschnitt 3

Nr.	Leistungsbeschreib...	Menge/ Einh.	Preis (EP)	Gesamt (GP)
-----	-----------------------	--------------	------------	-------------

Übertrag:

- aufretender Verformungen und Spannungen durch Stoß und thermische Belastungen,
- Bemessung der Konstruktionen einschließlich Verkehrslasten einschließlich der Unterkonstruktionen und der Verankerung

Siehe zudem die Bau- und Leistungsbeschreibung: Werkstatt- und Montageplanung, Türliste.

psch EP..... GP

03.02.2 Türliste

Erstellen, bzw. Fortschreiben einer vorhandenen Tür- und Fensterliste für alle Innentürpositionen der nachfolgenden Leistungsbeschreibung unter Berücksichtigung der erforderlichen Öffnungs-/Durchgangsbreiten und Öffnungsrichtungen sowie aller für den Brandschutz relevanten Einbauteile, Funktionsmechanismen, Schließer sowie Schließfolgeregelung, FSA, Beschläge, Fluchttürwächter, Fluchttürterminals. Jede Türanlage erhält eine Nummer, die in den Grundrissen eingetragen wird.

Siehe zudem die Bau- und Leistungsbeschreibung: Werkstatt- und Montageplanung, Türliste.

psch EP..... GP

Summe Position 03.02

Werkstatt- und Montageplanung, Netto:

03.03 Position Innentürelemente Stahl-Umfassungszarge

A0013 **Bau- und Leistungsbeschreibung: Innentüren, einschl. Stahl-Zarge, Montage**
 Ausführungsbeschr. **Umfassungszarge**
 siehe Bau- und Leistungsbeschreibung Innentüren
 Stahlumfassungszarge 0002

Übertrag:

Leistungsverzeichnis

Innentüren und WC-Anlagen

316 Caritas-Förderzentrum St. Laurentius und Paulus

03 Bauabschnitt 3

Nr.	Leistungsbeschreib...	Menge/ Einh.	Preis (EP)	Gesamt (GP)
-----	-----------------------	--------------	------------	-------------

Übertrag:

A0014

Ausführungsbeschr.

Bau- und Leistungsbeschreibung: Montage

siehe Bauabschnitt 1 Bau- und Leistungsbeschreibung Montage 0003

03.03.1

Tür TYP 1.4, 1,135m x 2,135m, Bestandswand 11,5 cm + 2x 1,5 cm Putz, Feuchtraum

Ausführung gemäß Ausführungsbeschreibung 0013 (Seite 99)

Liefern und fachgerechtes Einbauen, der zuvor beschriebenen Stahlzargen mit beschriebenem Türblatt mit:

- Öffnungsbreite: 1,135 m
- Öffnungshöhe: 2,135 m ab OKFFB
- Wandstärke: ca. 115 mm + 2x 15 mm Putz
- Maulweite: ca. 145 mm
- Wandkonstruktion: Bestandswand + Putz
- Drückergarnitur: Drücker beidseitig
- Brandschutzklasse: -
- Schallschutzklasse: -
- Sonstiges: Farbe lila
- zus. Anforderung: Feuchtraum
- Türen Nr.: C-OG-06
- Anschlag: DIN links
- Einbauort: Bauteil C 1.OG

1 St EP..... GP

03.03.2

Tür TYP 1.5, 1,135m x 2,13m, Bestandswand 24cm + 2x 1,5 cm Putz, Nassraum

Ausführung gemäß Ausführungsbeschreibung 0013 (Seite 99)

Liefern und fachgerechtes Einbauen, der zuvor beschriebenen Stahlzargen mit beschriebenem Türblatt mit:

- Fortsetzung auf nächster Seite -

Übertrag:

Leistungsverzeichnis

Innentüren und WC-Anlagen

316 Caritas-Förderzentrum St. Laurentius und Paulus

03 Bauabschnitt 3

Nr.	Leistungsbeschreib...	Menge/ Einh.	Preis (EP)	Gesamt (GP)
-----	-----------------------	--------------	------------	-------------

Übertrag:

Öffnungsbreite: 1,135 m
 Öffnungshöhe: 2,13 m ab OKFFB

 Wandstärke: ca. 240 mm + 2x 1,5cm Putz
 Maulweite: ca. 270 mm
 Wandkonstruktion: Bestandswand massiv

 Drückergarnitur: Drücker beidseitig

 Brandschutzklasse: -
 Schallschutzklasse: -
 Sonstiges: Farbe lila
 zus. Anforderung: Nassraum

 Türen Nr.: C-4OG-03

 Anschlag: DIN rechts

 Einbauort: Bauteil C 4.OG

1 St EP..... GP

03.03.3 Tür TYP 1.6, 1,135m x 2,13m, Bestandswand 24cm + 2x 1,5cm Putz, T30-RS, Feuchtraum

Ausführung gemäß Ausführungsbeschreibung 0013 (Seite 99)

wie vorherige Position, jedoch:

Brandschutzklasse: T30-RS
 Schallschutzklasse: -
 Sonstiges: Farbe weiß
 zus. Anforderung: Feuchtraum

 Türen Nr.: F-EG-03.1

- Fortsetzung auf nächster Seite -

Übertrag:

Leistungsverzeichnis

Innentüren und WC-Anlagen

316 Caritas-Förderzentrum St. Laurentius und Paulus

03 Bauabschnitt 3

Nr.	Leistungsbeschreib...	Menge/ Einh.	Preis (EP)	Gesamt (GP)
-----	-----------------------	--------------	------------	-------------

Übertrag:

Anschlag: DIN rechts

Einbauort: Bauteil F EG

1 St EP..... GP

03.03.4 Tür TYP 1.7, 1,135m x 2,135m, GK-Wand 15 cm, SSK IV

Ausführung gemäß Ausführungsbeschreibung 0013 (Seite 99)

Liefern und fachgerechtes Einbauen, der zuvor beschriebenen Stahlzargen mit beschriebenem Türblatt mit:

Öffnungsbreite: 1,135 m
 Öffnungshöhe: 2,135 m ab OKFFB

Wandstärke: 150 mm
 Maulweite: 150 mm
 Wandkonstruktion: GK-Wand

Drückergarnitur: Drücker beidseitig

Brandschutzklasse: -
 Schallschutzklasse: SSK IV, R`w,P =42 dB + 5 dB = 47 dB
 (Tür zwischen Klassenräumen)

Sonstiges: Farbe weiß
 zus. Anforderung: -

Türen Nr.: C-4OG-08

Anschlag: DIN rechts

Einbauort: Bauteil C 4.OG

1 St EP..... GP

Übertrag:

Leistungsverzeichnis

Innentüren und WC-Anlagen

316 Caritas-Förderzentrum St. Laurentius und Paulus

03 Bauabschnitt 3

Nr.	Leistungsbeschreib...	Menge/ Einh.	Preis (EP)	Gesamt (GP)
-----	-----------------------	--------------	------------	-------------

Übertrag:

03.03.5 Tür TYP 3.4, 0,885m x 2,135m, GK-Wand 15 cm, T60-RS

Ausführung gemäß Ausführungsbeschreibung 0013 (Seite 99)

Liefern und fachgerechtes Einbauen, der zuvor beschriebenen
Stahlzargen mit beschriebenem Türblatt mit:

Öffnungsbreite:	0,885 m
Öffnungshöhe:	2,135 m ab OKFFB
Wandstärke:	ca. 150 mm
Maulweite:	ca. 150 mm
Wandkonstruktion:	Trockenbau
Drückergarnitur:	Drücker beidseitig
Brandschutzklasse:	T60-RS Obertürschließer und Absenk- dichtung sind in separaten Positionen zu kalkulieren
Schallschutzklasse:	-
Sonstiges:	Farbe grau (Türblatt), Stahlzarge ohne Pulverbeschichtung , sondern nur verzinkt. (Tür Technikraum)
zus. Anforderung:	-
Türen Nr.:	C-5OG-01
Anschlag:	DIN rechts
Einbauort:	Bauteil C 5.OG (Dachraum)

1 St EP..... GP

Übertrag:

Leistungsverzeichnis

Innentüren und WC-Anlagen

316 Caritas-Förderzentrum St. Laurentius und Paulus

03 Bauabschnitt 3

Nr.	Leistungsbeschreib...	Menge/ Einh.	Preis (EP)	Gesamt (GP)
-----	-----------------------	--------------	------------	-------------

Übertrag:

03.03.7 Tür TYP 7.5, 2,51m x 2,13m, Bestandswand 24cm + 2x 1,5cm Putz, T30-RS, mit Seitenfeld und großem Glasausschnitt, Blockzargenoptik

Ausführung gemäß Ausführungsbeschreibung 0013 (Seite 99)

Liefern und fachgerechtes Einbauen, der zuvor beschriebenen Stahlzargen mit beschriebenem Türblatt mit:

Öffnungsbreite: 2,51 m
Öffnungshöhe: 2,13 m ab OKFFB

Wandstärke: ca. 240 mm + 2x 15mm Putz
Maulweite: Standard
Wandkonstruktion: Bestandswand

mit umlaufendem Futterstück für Blockzargenoptik, 1cm Schattenfuge zwischen Zarge und Bestandswand

Drückergarnitur: Drücker beidseitig

Brandschutzklasse: T30-RS
Schallschutzklasse: -
Sonstiges: Farbe grau
zus. Anforderung: mit Seitenfeld,
mit großem Glasausschnitt
türbreit, türhoch

Glasart: VSG-SC Folie, Klarglas
mit flächenbündigen HPL Glasleisten,
passend zur Oberfläche, flächenbündig

mit Konstruktionsfuge

Abmessung
Glasausschnitt: gemäß Friesbreite Türblatt:
oben: ca. 16 cm
seitlich: ca. 16 cm
unten: ca. 23 cm

Abmessung
Seitenfeld: Breite ca. 137,5cm

- Fortsetzung auf nächster Seite -

Übertrag:

Leistungsverzeichnis

Innentüren und WC-Anlagen

316 Caritas-Förderzentrum St. Laurentius und Paulus

03 Bauabschnitt 3

Nr.	Leistungsbeschreib...	Menge/ Einh.	Preis (EP)	Gesamt (GP)
-----	-----------------------	--------------	------------	-------------

Übertrag:

türhoch

Türen Nr.: F-EG-02

Anschlag: DIN rechts

Einbauort: Bauteil F EG

1 St EP..... GP

03.03.8 Tür TYP 7.6, 2,26m x 2,13m, Bestandswand 24cm + 2x 1,5cm Putz, mit Seitenfeld und großem Glasausschnitt, SSK II, Blockzargenoptik

Ausführung gemäß Ausführungsbeschreibung 0013 (Seite 99)

Liefern und fachgerechtes Einbauen, der zuvor beschriebenen Stahlzargen mit beschriebenem Türblatt mit:

Öffnungsbreite: 2,26 m
 Öffnungshöhe: 2,13 m ab OKFFB

Wandstärke: ca. 240 mm + 2x 15mm Putz
 Maulweite: Standard
 Wandkonstruktion: Bestandswand

mit umlaufendem Futterstück für Blockzargenoptik, 1cm Schattenfuge zwischen Zarge und Bestandswand

Drückergarnitur: Drücker beidseitig

Brandschutzklasse: -
 Schallschutzklasse: SSK II, R`w,P =32 dB + 5 dB = 37 dB
 Sonstiges: Farbe grau
 zus. Anforderung: mit Seitenfeld,
 mit großem Glasausschnitt
 türbreit, türhoch

Glasart: VSG-SC Folie, Klarglas
 mit flächenbündigen HPL Glasleisten,
 passend zur Oberfläche, flächenbündig

- Fortsetzung auf nächster Seite -

Übertrag:

Leistungsverzeichnis

Innentüren und WC-Anlagen

316 Caritas-Förderzentrum St. Laurentius und Paulus

03 Bauabschnitt 3

Nr.	Leistungsbeschreib...	Menge/ Einh.	Preis (EP)	Gesamt (GP)
-----	-----------------------	--------------	------------	-------------

Übertrag:

mit Konstruktionsfuge
 Abmessung
 Glasausschnitt: gemäß Friesbreite Türblatt:
 oben: ca. 16 cm
 seitlich: ca. 16 cm
 unten: ca. 23 cm

Abmessung
 Seitenfeld: Breite ca. 86cm
 türhoch

Türen Nr.: F-EG-06-1

Anschlag: DIN rechts

Einbauort: Bauteil F EG

1 St EP..... GP

03.03.9 Tür TYP 7.7, 2,01m x 2,13m, Bestandswand 24cm + 2x 1,5cm Putz, mit Seitenfeld und großem Glasausschnitt, SSK II, Blockzargenoptik

Ausführung gemäß Ausführungsbeschreibung 0013 (Seite 99)

Liefern und fachgerechtes Einbauen, der zuvor beschriebenen Stahlzargen mit beschriebenem Türblatt mit:

Öffnungsbreite: 2,01 m
 Öffnungshöhe: 2,13 m ab OKFFB

Wandstärke: ca. 240 mm + 2x 15mm Putz
 Maulweite: Standard
 Wandkonstruktion: Bestandswand

mit umlaufendem Futterstück für Blockzargenoptik, 1cm Schattenfuge zwischen Zarge und Bestandswand

Drückergarnitur: Drücker beidseitig

Brandschutzklasse: -

- Fortsetzung auf nächster Seite -

Übertrag:

Leistungsverzeichnis

Innentüren und WC-Anlagen

316 Caritas-Förderzentrum St. Laurentius und Paulus

03 Bauabschnitt 3

Nr.	Leistungsbeschreib...	Menge/ Einh.	Preis (EP)	Gesamt (GP)
				Übertrag:
	Schallschutzklasse:	SSK II, $R'_{w,P} = 32 \text{ dB} + 5 \text{ dB} = 37 \text{ dB}$		
	Sonstiges:	Farbe grau		
	zus. Anforderung:	mit Seitenfeld, mit großem Glasausschnitt türbreit, türhoch		
	Glasart:	VSG-SC Folie, Klarglas mit flächenbündigen HPL Glasleisten, passend zur Oberfläche, flächenbündig mit Konstruktionsfuge		
	Abmessung Glasausschnitt:	gemäß Friesbreite Türblatt:		
	oben:	ca. 16 cm		
	seitlich:	ca. 16 cm		
	unten:	ca. 23 cm		
	Abmessung Seitenfeld:	Breite ca. 61cm türhoch		
	Türen Nr.:	F-EG-06-2		
	Anschlag:	DIN rechts		
	Einbauort:	Bauteil F EG	1 St	EP..... GP

Summe Position 03.03

Innentürelemente Stahl-Umfassungszarge, Netto:

03.04 Position Sonstiges

03.04.1 Zulage Obertürschließer 1-flg.

Gleitschienen-Türschließer nach EN 1154, Größe EN 2-5, mit

- CE-Kennzeichnung,
- stark abfallendem Öffnungsmoment für leichtes Türöffnen gemäß

- Fortsetzung auf nächster Seite -

Übertrag:

Leistungsverzeichnis

Innentüren und WC-Anlagen

316 Caritas-Förderzentrum St. Laurentius und Paulus

03 Bauabschnitt 3

Nr.	Leistungsbeschreib...	Menge/ Einh.	Preis (EP)	Gesamt (GP)
-----	-----------------------	--------------	------------	-------------

Übertrag:

- DIN SPEC 1104,
 - Schließgeschwindigkeit, Endschlag, hydraulisch kontrollierte
 Öffnungsdämpfung,
 - Schließverzögerung über Ventil von vorne einstellbar,
 - Türblattmontage auf der Bandseite oder Sturzmontage auf der
 Bandgegenseite möglich,
 - Montagekonsole mit universellem Lochgruppensystem,
 DIN-L und DIN-R verwendbar,
 - Gleitschiene höhenverstellbar,
 - barrierefrei nutzbar nach DIN 18040,
 - geeignet für T30-Türen.

Farbton: silberfarbig

Angebotenes Fabrikat:

'.....'
 (Bieterbeitrag)

1 St EP..... GP

03.04.2 Obertürschließer nachrüsten

zuvor beschriebenen Obertürschließer an Bestandsstür einbauen

Einbauort:
 C-4OG-02,
 F-EG-03

2 St EP..... GP

03.04.3 Abbruch Obertürschließer

Bestehenden Obertürschließer ausbauen und entsorgen

2 St EP..... GP

Übertrag:

Leistungsverzeichnis

Innentüren und WC-Anlagen

316 Caritas-Förderzentrum St. Laurentius und Paulus

03 Bauabschnitt 3

Nr.	Leistungsbeschreib...	Menge/ Einh.	Preis (EP)	Gesamt (GP)
-----	-----------------------	--------------	------------	-------------

Übertrag:

03.04.4 Ausbau Feststellanlage

Bestehende Feststellanlage fachgerecht ausbauen, verpacken und innerhalb des Grundstücks zu Lagerort vertragen.
Am Ende des Bauabschnitts sollen die Feststellanlagen wieder eingebaut werden (siehe nachfolgende Position).

Einbauort:
C-OG-15,
C-4OG-05,
M-EG-01-1,
M-EG-01-2,
N-EG-01,
B-EG-09,
C-EG-01-2,
F-EG-03

8 St EP..... GP

03.04.5 Feststellanlage Bestand wieder einbauen

zuvor ausgebaute und eingelagerte Feststellanlage an Bestandstür wieder einbauen. Elektroleitungen sind bauseits vorhanden.

Obentürschließer, für die Montage an Feuer- und Rauchschutztüren, mit Gleitschiene, 30mm Bauhöhe, mit elektromechanischer Feststellung stufenlos von 80° bis 130° auf exakten Punkt einstellbar nach EN 1155, Feststellposition überfahrbar, von vorn einstellbare Schließkraft, Schließgeschwindigkeit und Endschlag, mit regulierbarer Öffnungsdämpfung, mit optischer Größenanzeige, Normalmontage auf Türblatt/ Bandseite mit Montageplatte.

Einbauort:
C-OG-15,
C-4OG-05,
M-EG-01-1,

- Fortsetzung auf nächster Seite -

Übertrag:

Leistungsverzeichnis

Innentüren und WC-Anlagen

316 Caritas-Förderzentrum St. Laurentius und Paulus

03 Bauabschnitt 3

Nr.	Leistungsbeschreib...	Menge/ Einh.	Preis (EP)	Gesamt (GP)
-----	-----------------------	--------------	------------	-------------

Übertrag:

M-EG-01-2,
N-EG-01,
B-EG-09,
C-EG-01-2,
F-EG-03

8 St EP..... GP

03.04.6 Ausbau Feststellanlage 2-flg

Bestehende Feststellanlage fachgerecht ausbauen, verpacken und innerhalb des Grundstücks zu Lagerort vertragen.
Am Ende des Bauabschnitts sollen die Feststellanlagen wieder eingebaut werden (siehe nachfolgende Position).

2-flügelige Türen

3 St EP..... GP

03.04.7 Feststellanlage Bestand wieder einbauen, 2-flg

zuvor ausgebaute und eingelagerte Feststellanlage für 2-flg Türen an Bestandstür wieder einbauen. Elektroleitungen sind bauseits vorhanden.

Obentürschließer, für die Montage an Feuer- und Rauchschutztüren, mit Gleitschiene, 30mm Bauhöhe, mit elektromechanischer Feststellung stufenlos von 80° bis 130° auf exakten Punkt einstellbar nach EN 1155, Feststellposition überfahrbar, von vorn einstellbare Schließkraft, Schließgeschwindigkeit und Endschlag, mit regulierbarer Öffnungsdämpfung, mit optischer Größenanzeige, Normalmontage

- Fortsetzung auf nächster Seite -

Übertrag:

Leistungsverzeichnis

Innentüren und WC-Anlagen

316 Caritas-Förderzentrum St. Laurentius und Paulus

03 Bauabschnitt 3

Nr.	Leistungsbeschreib...	Menge/ Einh.	Preis (EP)	Gesamt (GP)
-----	-----------------------	--------------	------------	-------------

Übertrag:

auf Türblatt/ Bandseite mit Montageplatte.
Feststellanlage mit Schließfolgeregelung.

3 St EP..... GP

03.04.8 Rauchschuttschalter tauschen

Rauchschuttschalter in Feststellanlage mit integriertem Rauchmelder austauschen, 1-flügelige Tür

Einbauort:
M-EG-02

1 St EP..... GP

03.04.9 Erstinbetriebnahme Feststellanlage

Abnahmeprüfung der Feststellanlage und dauerhaftes Anbringen des Zulassungsschildes.

9 St EP..... GP

03.04.10 Erstinbetriebnahme Feststellanlage 2-flg

wie vorherige Position, jedoch für Feststellanlage für 2-flg Türen

1 St EP..... GP

03.04.11 Zulage Absenkündigung

Absenkündigung für den Einbau in vorbeschriebene Innentürelemente, die Lieferung, das Fräsen der Nut und der Einbau sind hier zu kalkulieren,

für schallhemmende Türen (DIN 4109),
für Rauchschutztüren nach EN 1634-3,

- Fortsetzung auf nächster Seite -

Übertrag:

Leistungsverzeichnis

Innentüren und WC-Anlagen

316 Caritas-Förderzentrum St. Laurentius und Paulus

03 Bauabschnitt 3

Nr.	Leistungsbeschreib...	Menge/ Einh.	Preis (EP)	Gesamt (GP)
-----	-----------------------	--------------	------------	-------------

Übertrag:

für Feuerschutztüren nach EN 1634-1;
 einseitige Auslösung (bandseitig),
 optimale Boden Anpassung durch 3 Federmechaniken;
 Dichthöhe <= 20 mm,
 Nut 15 x 30 mm,
 Gehäuse B x H x L: 14,8 x 30 x 583 mm,
 DIN links und DIN rechts verwendbar,
 Außengehäuse: Aluminium blank,
 Dichtungsprofil: Silikon, selbstverlöschend,
 Farbe nach Angabe des Architekten,

Angeb. Fabrikat:

'.....'

(Bietertrag)

1 St EP..... GP

03.04.12 Klemmschutz auf Gegenbandseite

Klemmschutz auf Gegenbandseite,
 fertig montiert,
 TÜV/GS zertifiziert nach EN 16654.
 Selbsttätig auf konstante Spannung ziehendes Schutzrollo mit
 klipsbarer und unsichtbarer Befestigung.
 Profile aus Aluminium - eloxiert C-0.
 Abdeckung aus Kunstfaser, Auszugslänge 260 mm,
 feuerhemmend ausgerüstet,
 Farben: Standard nach Wahl AG

Angebotenes Fabrikat:

'.....'

(Bietertrag)

3 St EP..... GP

Übertrag:

Leistungsverzeichnis

Innentüren und WC-Anlagen

316 Caritas-Förderzentrum St. Laurentius und Paulus

03 Bauabschnitt 3

Nr.	Leistungsbeschreib...	Menge/ Einh.	Preis (EP)	Gesamt (GP)
-----	-----------------------	--------------	------------	-------------

Übertrag:

03.04.13 Quetschutz auf Bandseite

Quetschutz auf Bandseite,
fertig montiert.

Bandseitiges Schutzprofil für gefälzte Türen ,
Profil aus Aluminium - eloxiert C-0.

Farben: Standard nach Wahl AG

Angebotenes Fabrikat:

'.....'
(Bieteintrag)

3 St EP..... GP

03.04.14 Zulage Unterschnitt

Zulage zu vorbeschriebenen Innentüren für die Herstellung eines
Unterschnitts von 20 mm.

1 St EP..... GP

03.04.15 Bodentürstopper

Geometrisch zylindrisches Design, Durchmesser 48 mm,
unsichtbar verschraubt, Höhe 24 mm,
umlaufender Anprallgummi

Material: Edelstahl rostfrei, Werkstoff 1.4301
Oberfläche: fein matt
Gummi: schwarz

inklusive Befestigungsmaterial

- Fortsetzung auf nächster Seite -

Übertrag:

Leistungsverzeichnis

Innentüren und WC-Anlagen

316 Caritas-Förderzentrum St. Laurentius und Paulus

03 Bauabschnitt 3

Nr.	Leistungsbeschreib...	Menge/ Einh.	Preis (EP)	Gesamt (GP)
-----	-----------------------	--------------	------------	-------------

Übertrag:

Angebotenes Fabrikat:

'.....'

(Bieteintrag)

1 St EP..... GP

03.04.16 Wandtürstopper

Geometrisch zylindrisches Design, Durchmesser 22 mm,
Montage- Druckverteilerbasisplatte mit Abdeckrosette
Ø 46,5 mm, 7 mm hoch, unsichtbare Verschraubung.

Länge gesamt 132 mm

Material: Edelstahl rostfrei, Werkstoff 1.4301
Oberfläche: fein matt
Anprallgummi: schwarz

inklusive Befestigungsmaterial

Angebotenes Fabrikat:

'.....'

(Bieteintrag)

2 St EP..... GP

03.04.17 Türpuffer 40mm

Türpuffer selbstklebend

Werkstoff	Kunststoff
Durchmesser	40 mm
Höhe	9.5 mm
Werkstoff	Kunststoff
Farbe	weiß
Montage	selbstklebend

- Fortsetzung auf nächster Seite -

Übertrag:

Leistungsverzeichnis

Innentüren und WC-Anlagen

316 Caritas-Förderzentrum St. Laurentius und Paulus

03 Bauabschnitt 3

Nr.	Leistungsbeschreib...	Menge/ Einh.	Preis (EP)	Gesamt (GP)
-----	-----------------------	--------------	------------	-------------

Übertrag:

inklusive Befestigungsmaterial

Angebotenes Fabrikat:

'.....'

(Bieterbeitrag)

1 St EP..... GP

03.04.18 Türpuffer 60mm

Türpuffer selbstklebend

Werkstoff	Kunststoff
Durchmesser	60 mm
Höhe	15 mm
Werkstoff	Kunststoff
Farbe	weiß
Montage	selbstklebend

inklusive Befestigungsmaterial

Angebotenes Fabrikat:

'.....'

(Bieterbeitrag)

1 St EP..... GP

03.04.19 Zulage Kurzschild-Garnitur

Zulage für die Ausführung der beschriebenen Türdrücker als Kurzschildgarnitur.

4 St EP..... GP

Übertrag:

Leistungsverzeichnis

Innentüren und WC-Anlagen

316 Caritas-Förderzentrum St. Laurentius und Paulus

03 Bauabschnitt 3

Nr.	Leistungsbeschreib...	Menge/ Einh.	Preis (EP)	Gesamt (GP)
-----	-----------------------	--------------	------------	-------------

Übertrag:

03.04.20 Zulage Wechselgarnitur

Zulage für das Ausstatten der Türe mit einer Wechselgarnitur.

Knauf/Drücker

1 St EP..... GP

03.04.21 Zulage für WC-Beschlag

von Innen abschließbar, zu vorgenannten Beschlägen aus dem gleichen System

2 St EP..... GP

03.04.22 Zulage Türdrücker, H=85cm

Zulage für die Ausführung der Türdrücker in Höhe 85 cm über OKFF gem. Anforderung DIN 18040-1, Barrierefreies Bauen - öffentlich zugängliche Gebäude, anstelle Standarddrückerhöhe 105 cm.

1 St EP..... GP

03.04.23 Türdrücker nachrüsten

Türdrücker beidseitig an Bestandstüre tauschen. Alte Türdrücker entsorgen.

Neuer Türdrücker gemäß Vorbemerkungen.

Abrechnung pro Paar Türdrücker

1 St EP..... GP

Übertrag:

Leistungsverzeichnis

Innentüren und WC-Anlagen

316 Caritas-Förderzentrum St. Laurentius und Paulus

03 Bauabschnitt 3

Nr.	Leistungsbeschreib...	Menge/ Einh.	Preis (EP)	Gesamt (GP)
-----	-----------------------	--------------	------------	-------------

Übertrag:

03.04.24 Türdrücker nachrüsten - Wechselgarnitur

wie vorherige Position, jedoch als Wechselgarnitur (Türdrücker / Knauf).

1 St EP..... GP

03.04.25 Zulage Notausgangsschloss, 1flg

Zulage zu 1-flg. Türelementen, für die Ausführung eines Notausgangsschlusses mit Anti-Panik-Funktion nach DIN EN 179, anstelle Standardausführung, passend zu vorbeschriebenen Türen.

1 St EP..... GP

03.04.26 Rammschutzbügel

Rammschutzbügel als Anprallschutz innen oder außen an zuvor beschriebene Fenstertüren montieren.

Material: Edelstahl

Oberfläche: fein mattiert

Profilform: rund, Ecken abgerundet

Durchmesser: ca. 20mm

Abstand Vorderkante Bügel zu Flügelrahmen ca. 65mm

Für die Ausschreibung wurden pro Türblatt 2 Bügel innen und 2

Bügel außen angenommen.

Abrechnung pro Bügel.

8 St EP..... GP

Summe Position 03.04

Sonstiges, Netto:

03.05 Position WC-Trennwände HPL Vollkern

Übertrag:

Leistungsverzeichnis

Innentüren und WC-Anlagen

316 Caritas-Förderzentrum St. Laurentius und Paulus

03 Bauabschnitt 3

Nr.	Leistungsbeschreib...	Menge/ Einh.	Preis (EP)	Gesamt (GP)
-----	-----------------------	--------------	------------	-------------

Übertrag:

A0015

Ausführungsbeschr.

Bau- und Leistungsbeschreibung: WC-Trennwandanlage Kinder, HPL Vollkern

siehe Bauabschnitt 1 Bau- und Leistungsbeschreibung
WC-Trennwandanlage 0006

03.05.1

WC - Anlage mit 3 Kabinen

Ausführung gemäß Ausführungsbeschreibung 0015

Ausführung wie zuvor beschrieben mit folgender
Aufteilung:

- 1 x Vorderwand ca. 3,10 m breit
- 1 x Seitenwand ca. 1,36 m breit
- 2 x Zwischenwand, ca. 1,36 m
- 3 x Türen, nach außen aufschlagend

Einbauort: C-4OG-07

1 St EP..... GP

03.05.2

WC - Anlage mit 2 Kabinen

Ausführung gemäß Ausführungsbeschreibung 0015

Ausführung wie zuvor beschrieben mit folgender
Aufteilung:

- 1 x Vorderwand ca. 2,07m breit
- 1 x Seitenwand ca. 0,75 m breit
- 1 x Zwischenwand, ca. 1,185 m
- 2 x Türen, nach außen aufschlagend

Einbauort: C-4OG-06

1 St EP..... GP

Übertrag:

Leistungsverzeichnis

Innentüren und WC-Anlagen

316 Caritas-Förderzentrum St. Laurentius und Paulus

03 Bauabschnitt 3

Nr.	Leistungsbeschreib...	Menge/ Einh.	Preis (EP)	Gesamt (GP)
-----	-----------------------	--------------	------------	-------------

Übertrag:

03.05.3 WC - Anlage mit 2 Kabinen

Ausführung gemäß Ausführungsbeschreibung 0015 (Seite 118)

Ausführung wie zuvor beschrieben mit folgender Aufteilung:

- 1 x Vorderwand ca. 2,14m breit
- 1 x Zwischenwand, ca. 1,60 m
- 2 x Türen, nach außen aufschlagend

Einbauort: F-EG-04

1 St EP..... GP

03.05.4 WC - Anlage mit 1 Kabine

Ausführung gemäß Ausführungsbeschreibung 0015 (Seite 118)

Ausführung wie zuvor beschrieben mit folgender Aufteilung:

- 1 x Vorderwand ca. 0,96m breit
- 1 x Seitenwand ca. 1,59 m breit
- 1 x Tür, nach außen aufschlagend

Einbauort: F-EG-03

1 St EP..... GP

03.05.5 Fliesenversatzprofil

Lieferung und Montage eines Flieseversatzprofils aus Aluminium über dem Fliesenspiegel im Bereich halbhoch gefliester Wände, individuell an die Fliesenstärke angepasst, passend zu zuvor beschriebener WC-Trennwandanlage.

- Fortsetzung auf nächster Seite -

Übertrag:

Leistungsverzeichnis

Innentüren und WC-Anlagen

316 Caritas-Förderzentrum St. Laurentius und Paulus

03 Bauabschnitt 3

Nr.	Leistungsbeschreib...	Menge/ Einh.	Preis (EP)	Gesamt (GP)
-----	-----------------------	--------------	------------	-------------

Übertrag:

Höhe Fliesenspiegel: 1,50m über OKFFB
Stärke Fliesen: ca. 15mm (Fliese im Mörtelbett)

Höhe Trennwand: siehe vorherige Beschreibung

9 St EP..... GP

03.05.6 Schamwand Urinal

Urinaltrennwand passend zu WC-Trennwänden

Maße: ca. 435 mm x ca. 825 mm

2 St EP..... GP

Summe Position 03.05

WC-Trennwände HPL Vollkern, Netto:

03.06 Position Revisionsunterlagen

03.06.1 Revisionsunterlagen

Zum Schlussabnahmetermin sind die folgenden Unterlagen ausgedruckt und digital als pdf-Datei abzugeben:

1. Produktdatenblätter aller verwendeten Materialien,
2. Pflegeanleitungen zu reinigender Materialien,
3. Wartungsunterlagen aller zu wartenden Materialien/Einbauten mit Angabe des Wartungsintervalls,
4. Nachweise zu Brandschutz, Wärmeschutz, Schallschutz, Schadstofffreiheit,
5. Fertigungszeichnungen.

1 psch GP

Summe Position 03.06

Revisionsunterlagen, Netto:

03.07 Position Stundenlohnarbeiten

Übertrag:

Leistungsverzeichnis

Innentüren und WC-Anlagen

316 Caritas-Förderzentrum St. Laurentius und Paulus

03 Bauabschnitt 3

Nr.	Leistungsbeschreib...	Menge/ Einh.	Preis (EP)	Gesamt (GP)
-----	-----------------------	--------------	------------	-------------

Übertrag:

A0016 **Ausführungsbeschreibung Stundenlohnarbeiten**
Ausführungsbeschr. Ausführungsbeschreibung siehe Bauabschnitt 1 0007

03.07.1 **Vorarbeiter**
Stundenlohnarbeit

30 h EP..... GP

03.07.2 **Facharbeiter**
Stundenlohnarbeit

20 h EP..... GP

03.07.3 **Helfer**
Stundenlohnarbeit

20 h EP..... GP

Summe Position 03.07

Stundenlohnarbeiten, Netto:

Summe Titel 03

Bauabschnitt 3, Netto:

zzgl. MwSt. (19,0 %):

Gesamtsumme, Brutto:

LV-Zusammenfassung

Innentüren und WC-Anlagen

316 Caritas-Förderzentrum St. Laurentius und Paulus

Nr.	Bezeichnung		Seite	Gesamt in EUR
00	Titel	Vorbemerkungen	3	nur Textinformation
01	Titel	Bauabschnitt 1	8
01.01	Position	Baustelleneinrichtung	8
01.02	Position	Werkstatt- und Montageplanung	10
01.03	Position	Innentürelemente Stahl-Umfassungszarge	15
01.04	Position	Innenfenster	39
01.05	Position	Sonstiges	44
01.06	Position	WC-Trennwände HPL Vollkern	55
01.07	Position	Revisionsunterlagen	57
01.08	Position	Stundenlohnarbeiten	58
02	Titel	Bauabschnitt 2	60
02.01	Position	Baustelleneinrichtung	60
02.02	Position	Werkstatt- und Montageplanung	62
02.03	Position	Innentürelemente Stahl-Umfassungszarge	63
02.04	Position	Sonstiges	79
02.05	Position	WC-Trennwände HPL Vollkern	92
02.06	Position	Revisionsunterlagen	95
02.07	Position	Stundenlohnarbeiten	95
03	Titel	Bauabschnitt 3	96
03.01	Position	Baustelleneinrichtung	96
03.02	Position	Werkstatt- und Montageplanung	98
03.03	Position	Innentürelemente Stahl-Umfassungszarge	99
03.04	Position	Sonstiges	107
03.05	Position	WC-Trennwände HPL Vollkern	118
03.06	Position	Revisionsunterlagen	120

LV-Zusammenfassung

Innentüren und WC-Anlagen

316 Caritas-Förderzentrum St. Laurentius und Paulus

Nr.	Bezeichnung	Seite	Gesamt in EUR
03.07	Position Stundenlohnarbeiten	121

Summe LV 22 Innentüren und WC-Anlagen

Angebotssumme, Netto:	EUR
zzgl. MwSt. (19,0 %):	EUR
<u>Angebotssumme, Brutto:</u>	EUR	<u>.....</u>